LASPRO
CONSULTORES

EXCELENTÍSSIMO SENHOR DOUTOR JUIZ DE DIREITO DA 02ª VARA CÍVEL DA COMARCA DE PAULÍNIA/SP

Recuperação Judicial
Autos n° 1000339-55.2019.8.26.0428

LASPRO CONSULTORES LTDA, neste ato representada pelo **DR. ORESTE NESTOR DE SOUZA LASPRO,** nomeada Administradora Judicial nos autos da Recuperação Judicial em epígrafe, requerida por **FERTILIZANTES HERINGER S.A.,** vem respeitosamente, à presença de Vossa Excelência, com fulcro no artigo 22, II, "a" e "c" da Lei n° 11.101/2005 apresentar **Relatório das Atividades das Recuperandas**, referente ao período de **agosto a outubro de 2020.**

Brasil
Rua Major Quedinho, 111 - 18º andar
01050-030 - São Paulo
www.lasproconsultores.com.br
Fone: +55-11-3211-3010
Fax: +55-11-3255-3727

Itália
Edoardo Ricci Avvocati
Via Visconti di Modrone nº 8/10
20122 - Milão
www.edoardoricci.it
Fone: + 39-02 79 47 65
Fax: + 39-02 78 44 97

Este documento é cópia do original, assinado digitalmente por ORESTE NESTOR DE SOUZA LASPRO e Tribunal de Justica do Estado de Sao Paulo, protocolado em 15/12/2020 às 17:24 , sob o número WPLA20700621121
Para conferir o original, acesse o site https://esaj.tjsp.jus.br/pastadigital/pg/abrirConferenciaDocumento.do, informe o processo 1000339-55.2019.8.26.0428 e código 97242A3.

LASPRO CONSULTORES

Sumário

I. INTRODUÇÃO 3
I.1. QUADRO SOCIETÁRIO 3
I.2. ENDEREÇOS - FILIAIS 4
II. DA SITUAÇÃO ECONÔMICO-FINANCEIRA 5
A. Balanço Patrimonial 5
B. Resultado do Exercício 24
C. Fluxo de Caixa 29
D. Funcionários 30
E. Impostos 31
III. CUMPRIMENTO DO PLANO DE RECUPERAÇÃO JUDICIAL 32
IV. DILIGÊNCIA 41
V. CONCLUSÃO 92
VI. DO ENCERRAMENTO 93

Brasil
Rua Major Quedinho, 111 - 18º andar
01050-030 - São Paulo
www.lasproconsultores.com.br
Fone: +55-11-3211-3010
Fax: +55-11-3255-3727

Itália
Edoardo Ricci Avvocati
Via Visconti di Modrone nº 8/10
20122 - Milão
www.edoardoricci.it
Fone: + 39-02 79 47 65
Fax: + 39-02 78 44 97

Este documento é cópia do original, assinado digitalmente por ORESTE NESTOR DE SOUZA LASPRO e Tribunal de Justica do Estado de Sao Paulo, protocolado em 15/12/2020 às 17:24 , sob o número WPLA20700621121
Para conferir o original, acesse o site https://esaj.tjsp.jus.br/pastadigital/pg/abrirConferenciaDocumento.do, informe o processo 1000339-55.2019.8.26.0428 e código 97242A3.

LASPRO CONSULTORES

I. INTRODUÇÃO

1. A empresa **FERTILIZANTES HERINGER S.A.** tem como atividade preponderante a industrialização e a comercialização de fertilizantes. Fundada em 1968, deu início a suas atividades, como uma empresa individual em Manhuaçu/MG, fornecendo fertilizantes aos produtores de café da região. Nos anos seguintes, foram inauguradas novas unidades misturadoras e reformando as unidades mais antigas. Em 2004 a empresa foi transformada em Sociedade Limitada e, em 2007, teve sua abertura de capital e ingresso na Bovespa.

2. Em 4 de fevereiro de 2019 ingressou com pedido de Recuperação Judicial, alegando que a combinação da estagnação da economia brasileira, incertezas políticas, concorrências das multinacionais, greve dos caminhoneiros, aumento do preço dos insumos e do custo dos fretes, perda da margem com vendas antecipadas, entre outros, a levaram a crítica situação financeira. O deferimento do pedido de recuperação judicial ocorreu em 06 de fevereiro de 2019.

I.1. QUADRO SOCIETÁRIO

3. A **FERTILIZANTES HERINGER S.A.**, inscrita no CNPJ nº 022.266175/0001-88, com sede no município de Viana no Espirito Santo, na Rua Idalino s/ n°, CEP: 29136-900, no Estado do Espirito Santo, sendo:

- O capital social é compreendido integralmente por ações ordinárias, sem valor nominal. De acordo com o Estatuto Social, o Conselho de Administração está autorizado a aumentar o capital social até o limite de R$ 800.000.000 (oitocentos milhões de reais). As ações ordinárias de emissão da Companhia são negociadas no segmento especial da B3 (Brasil, Bolsa, Balcão), denominado Novo Mercado, sob o código de negociação FHER3. O quadro abaixo indica a composição acionária atual:

Brasil
Rua Major Quedinho, 111 - 18º andar
01050-030 - São Paulo
www.lasproconsultores.com.br
Fone: +55-11-3211-3010
Fax: +55-11-3255-3727

Itália
Edoardo Ricci Avvocati
Via Visconti di Modrone nº 8/10
20122 - Milão
www.edoardoricci.it
Fone: + 39-02 79 47 65
Fax: + 39-02 78 44 97

Este documento é cópia do original, assinado digitalmente por ORESTE NESTOR DE SOUZA LASPRO e Tribunal de Justica do Estado de Sao Paulo, protocolado em 15/12/2020 às 17:24 , sob o número WPLA20700621121
Para conferir o original, acesse o site https://esaj.tjsp.jus.br/pastadigital/pg/abrirConferenciaDocumento.do, informe o processo 1000339-55.2019.8.26.0428 e código 97242A3.

LASPRO
CONSULTORES

Acionistas	Ações Ordinárias	Capital Total (Em %)
Heringer Participações Ltda.	27.728.139	51,48%
OCP International Cooperatieve U.A.	5.385.742	10,00%
PCS	5.116.441	9,50%
Outros	15.626.962	29,02%
Total	53.857.284	100,0%

Em 21/06/2018.

- Conforme informação da Recuperanda, a composição acionária permanece inalterada desde 21 de junho de 2018, sendo alterados, unicamente, os acionistas minoritários de acordo com pregões diários da B3, porém, nenhum acionista constitui mais que 5% do capital da Companhia. Por esse motivo não foram atualizadas as informações do site da Companhia referente a composição acionária.

I.2. ENDEREÇOS - FILIAIS

6. A **FERTILIZANTES HERINGER** possui filiais nos seguintes endereços:

Filiais	Endereço	CEP	Municipio	UF
PLN	Avenida Irene Karcher, n° 620, Bairro Betel	13.148-906	Paulínia	SP
MÇU	Rodovia BR 262 – km 39,4, Bairro Ponte da Aldeia	36.900-000	Manhuaçu	MG
PL2	Avenida Professor Benedicto Montenegro, nº 707 – Bairro Betel	13.148-189	Paulínia	SP
TCR	BR 381 – km 755, s/n, Distrito Industrial	37.410-000	Três Corações	MG
OUR	Avenida Feodor Gurtovenco, nº 1847 – Bairro Distrito Industrial III	19.913-520	Ourinhos	SP
IGT	Avenida Eloy Carlos Heringer, n° 530, Bairro Engenheiro Adelmar	38.910-000	Iguatama	MG
DRD	Rodovia BR 163 - Km 247, s/nº	79.842-000	Dourados	MS
CAN	ROD BR 324 - no. 7131 - KM 30 a 39	43.813-400	Candeias	BA

Brasil
Rua Major Quedinho, 111 - 18º andar
01050-030 - São Paulo
www.lasproconsultores.com.br
Fone: +55-11-3211-3010
Fax: +55-11-3255-3727

Itália
Edoardo Ricci Avvocati
Via Visconti di Modrone nº 8/10
20122 - Milão
www.edoardoricci.it
Fone: + 39-02 79 47 65
Fax: + 39-02 78 44 97

Este documento é cópia do original, assinado digitalmente por ORESTE NESTOR DE SOUZA LASPRO e Tribunal de Justica do Estado de Sao Paulo, protocolado em 15/12/2020 às 17:24 , sob o número WPLA20700621121
Para conferir o original, acesse o site https://esaj.tjsp.jus.br/pastadigital/pg/abrirConferenciaDocumento.do, informe o processo 1000339-55.2019.8.26.0428 e código 97242A3.

LASPRO CONSULTORES

II. DA SITUAÇÃO ECONÔMICO-FINANCEIRA

4. Cabe observar que a Recuperanda é a responsável pelo fornecimento das informações acerca de suas atividades contempladas neste Relatório inclusive sob as penas do artigo 171, da Lei 11.101/05.

5. A situação operacional é apresentada a partir dos documentos solicitados à Recuperanda conforme: **(A)** Balanço Patrimonial; **(B)** Demonstração do Resultado do Exercício; **(C)** Fluxo de Caixa; **(D)** Funcionários; e, **(E)** Impostos.

6. As informações que seguem foram compiladas dos balancetes mensais de maio a julho de 2020, já apresentado em relatório anterior, a outubro de 2020, os quais foram disponibilizados pela Recuperanda.

- **Os valores já apresentados, referente ao período de julho de 2020 foram modificados, em virtude da realização da auditoria**. Ao final de cada trimestre são enviados a Comissão de Valores Imobiliários – CVM, formulário de informações trimestrais – ITR[1], conforme previsto no artigo 21, inciso V, da Instrução CVM n° 180/09.

A. Balanço Patrimonial

7. No período de agosto a outubro de 2020, os saldos de **Caixa e Equivalentes de Caixa** apresentaram oscilações, decorrente das movimentações financeiras dos recursos mantidos em Conta Corrente e Aplicações Financeiras, encerrando o período em análise, com saldo na importância de R$

[1] Formulário de informações trimestrais – ITR, deve ser preenchido com os dados das informações contábeis trimestrais elaboradas de acordo com as regras contábeis aplicáveis ao emissor, e entregue pelas companhias, independente de se tratar de emissores nacionais ou estrangeiros, em até 45 dias após o término de cada trimestre do exercício social (à exceção do último trimestre de cada exercício), devendo estar acompanhado de relatório de revisão especial, emitido por auditor independente.

Brasil
Rua Major Quedinho, 111 - 18º andar
01050-030 - São Paulo
www.lasproconsultores.com.br
Fone: +55-11-3211-3010
Fax: +55-11-3255-3727

Itália
Edoardo Ricci Avvocati
Via Visconti di Modrone nº 8/10
20122 - Milão
www.edoardoricci.it
Fone: + 39-02 79 47 65
Fax: + 39-02 78 44 97

Este documento é cópia do original, assinado digitalmente por ORESTE NESTOR DE SOUZA LASPRO e Tribunal de Justica do Estado de Sao Paulo, protocolado em 15/12/2020 às 17:24 , sob o número WPLA20700621121
Para conferir o original, acesse o site https://esaj.tjsp.jus.br/pastadigital/pg/abrirConferenciaDocumento.do, informe o processo 1000339-55.2019.8.26.0428 e código 97242A3.

LASPRO CONSULTORES

39.782.000 (tinta e nove milhões, setecentos e oitenta e dois mil reais), distribuídos da seguinte maneira:

Em R$

Caixa	mai/20	jun/20	jul/20	ago/20	set/20	out/20
Caixa FH VNA	13.471	1.919	1.333	4.304	5.870	1.421
Caixa FH PLN	3.612	2.325	1.552	727	962	6.519
Caixa FH MCU	1.328	745	1.204	1.741	725	1.040
Caixa FH PG2	580	502	122	1.082	1.115	1.115
Caixa FH OUR	1.820	1.033	2.327	1.808	1.148	1.537
Caixa FH IGT	13	1.716	932	542	491	458
Caixa FH CTL	1.325	725	725	1.098	1.059	666
Caixa FH DRD	-	-	-	-	-	257
Caixa FH CAN	741	452	347	264	84	788
Total em Caixa	**22.889**	**9.417**	**8.542**	**11.566**	**11.455**	**13.801**

Banco Conta Movimento	mai/20	jun/20	jul/20	ago/20	set/20	out/20	Extrato de out/20	Diferença
Bancoob MCU 756 3049 849-4	71.364	175.280	115.280	85.629	239.477	418.722	418.722	-
Bancoob VNA 756 3010 90382-5	25.355	1.139	11.309	2.017	754	3.034	3.034	-
Banestes VNA 021 0601 1432863	2.868	1.547	1.226	933	-	-		-
Banrisul PLN 041 0112 0685100010-0	2.460	2.035	1.998	2.063	1.323	1.040	1.040	-
Bradesco PGA 237 0895 99082-5	22.946	22.413	21.855	21.421	20.928	20.380	20.380	-
Bradesco PLN 237 0895 133364-P	137.680	132.464	127.439	124.292	120.553	115.943	115.943	-
Bradesco PLN 237 2002 18513-2	1	1	1	1	22	1	1	-
Brasil PLN 001 3132-1 4105-X	80.892	190.889	86.976	159.348	160.522	178.155	178.155	-
CEF PLN 104 3046 199-0	84.021	83.562	83.103	82.644	82.185	81.726	81.726	-
CEF PLN 104 333-7 900.199-4	-	-	-	-	504	504	504	-
CEF MCU 104 0131 500110-0	3.192	3.093	2.994	2.895	2.796	2.697	2.697	-
Daycoval PLN 707 00019 6042386	-	-	-	-	-	- 36.880	*N/D*	
Daycoval PLN 707 00019 7087235	-	-	-	-	-	- 213.976	*N/D*	
Itau PLN 341 2964 15363-5	29.599	122.808	47.381	30.803	31.719	57.703	57.703	-
Santander PLN 424 2162 13000026-3	30	13.800	128.283	-	35.834	29.925	29.925	-
Sicoob MÇU 756 3219-0 35.560-7	-	-	-	-	9.444	79.640	79.640	-
Sofisa PLN 637 0003 11147-9	11.117	100.807	100.778	20.064	0	1.589.695	1.589.695	-
Sofisa PLN 637 00019 1439237	1.294	835	94	134.000	558	- 806	- 806	-
Triangulo PLN 634 0001 26952-2	16.026	15.028	13.039	5.474	26.726	34.429	34.429	-
Banrisul PLN 041 0112 06.8510011-9	94.753	94.753	94.753	94.753	94.753	94.753	94.753	-
Safra PLN 422 0152 00400300-7	-	-	155.126	1.938.171	4.628.041	7.157.847	7.157.847	-
Safra PLN 422 0152 416332-2	-	-	9.594	-	-	-	*N/D*	
Atlanta FIDC Multissetorial	14.484.438	14.411.625	14.308.700	14.489.445	14.674.200	15.407.163	*N/D*	
BS FIDC 6546/580-0	324.820	185.086	122.000	86.216	- 36.892	- 38.638	*N/D*	
Bradesco PLN 237 3391 3277-8 SRM	1.696.745	1.566.839	98.798	-	-	572.720	*N/D*	
Bradesco PLN 237 3391 3277-8 SRM	-	-	1.629.423	1.597.853	1.646.499	1.645.121	*N/D*	
Brasil PLN 001 3132-1 4105-X	-	-	-	-	-	958	*N/D*	
CREDIT Partners FIDC 033 2271-3 13088824-6	52.401	- 47.700	- 130.999	- 158.007	11.621	- 131.186	*N/D*	
CREDITISE 237 6349-5 2364-7	372.626	234.612	198.211	184.291	189.011	189.752	*N/D*	
Grupo Sifra	3.931.321	3.540.089	3.664.787	3.950.441	3.951.780	3.937.446	*N/D*	
PLATA FIDC LP - 3708-7 33-7	-	-	-	-	-	1.185.628	*N/D*	
Redfactor PLN 3391-0 3307-3	15.297.754	14.573.308	14.584.233	14.596.054	14.612.324	14.618.362	*N/D*	
Safra PLN 422 0152 2827-7	-	-	572	618	-	-	*N/D*	
Santander PLN 424 2162 13000026-3	-	-	- 1.364.609	-	-	-	*N/D*	
Sofisa PLN 637 00019 1439237	-	-	-	-	-	510.163	*N/D*	
Débitos Automáticos Telecomunicações	-	-	-	-	-	246	*N/D*	
Safra PLN 422 0152 00400300-7	-	-	-	-	-	118.150	*N/D*	
Total em Bancos conta Movimento	**36.743.704**	**35.424.314**	**34.112.343**	**37.451.420**	**40.504.682**	**47.630.414**		
(-) Provisão - Saldos a Conc. Transitórias FIDCs	- 34.000.554	- 34.463.859	- 34.463.859	- 34.463.859	- 35.048.543	- 35.048.543		
(-) Provisão - Saldos a Conc. Transitórias FIDCs	**- 34.000.554**	**- 34.463.859**	**- 34.463.859**	**- 34.463.859**	**- 35.048.543**	**- 35.048.543**		

Aplicações Financeiras	mai/20	jun/20	jul/20	ago/20	set/20	out/20	Extrato de out/20	Diferença
Bancos Conta Aplicações	22.346.934	35.943.894	26.887.802	30.377.342	20.156.021	27.186.431	26.786.376	101.426
Bancos Conta Aplicações	**22.346.934**	**35.943.894**	**26.887.802**	**30.377.342**	**20.156.021**	**27.186.431**		
Caixa e Equivalentes de Caixa	**25.112.973**	**36.913.766**	**26.544.828**	**33.376.469**	**25.623.614**	**39.782.102**		
					-	-		

N/D: Não Disponibilizado

(*) Dados contábeis extraídos dos balancetes mensais disponibilizados.

Brasil
Rua Major Quedinho, 111 - 18º andar
01050-030 - São Paulo
www.lasproconsultores.com.br
Fone: +55-11-3211-3010
Fax: +55-11-3255-3727

Itália
Edoardo Ricci Avvocati
Via Visconti di Modrone nº 8/10
20122 - Milão
www.edoardoricci.it
Fone: + 39-02 79 47 65
Fax: + 39-02 78 44 97

Este documento é cópia do original, assinado digitalmente por ORESTE NESTOR DE SOUZA LASPRO e Tribunal de Justica do Estado de Sao Paulo, protocolado em 15/12/2020 às 17:24 , sob o número WPLA20700621121
Para conferir o original, acesse o site https://esaj.tjsp.jus.br/pastadigital/pg/abrirConferenciaDocumento.do, informe o processo 1000339-55.2019.8.26.0428 e código 97242A3.

LASPRO CONSULTORES

- **Caixa**: apresentou aumento de 62% no transcorrer dos meses analisados, findando outubro de 2020, com saldo de R$ 13.801 (treze mil, oitocentos e um reais).
- **Banco Conta Movimento**: nota-se constante e gradativo crescimento, entre os meses de julho a outubro de 2020, atingindo a importância de R$ 47.630.414 (quarenta e sete milhões, seiscentos e trinta mil, quatrocentos e quatorze reais).
    - Foram disponibilizados parcialmente os extratos bancários, totalizando, em outubro de 2020, R$ 9.865.386 (nove milhões, oitocentos e sessenta e cinco mil, trezentos e oitenta e seis reais), estando condizente com os saldos contábeis apresentados.
- **Provisão - Saldos a Conc. Transitórias FIDCs**[2]: encerrou o mês de outubro de 2020, no montante de R$ 35.048.543 (trinta e cinco milhões, quarenta e oito mil, quinhentos e quarenta e três reais), reduzindo os recursos mantidos em **Caixa e Equivalentes de Caixa.**
- **Aplicações Financeiras**: é o principal responsável pelas oscilações da rubrica, somando a importância de R$ 27.186.431 (vinte e sete milhões, cento e oitenta e seis mil, quatrocentos e trinta e um reais) em outubro de 2020, suportado pelos extratos bancários disponibilizados. Observa-se diferença de R$ 400.000 (quatrocentos mil reais) identificada no confronto do saldo contábil de outubro de 2020, com os extratos de aplicação do mesmo período.

[2] Conforme informações da Recuperanda, essa alínea "*representa saldos em contas transitórias na rubrica de Caixas e Equivalentes de Caixa, os quais não representa liquidez imediata, uma vez que são pendências contábeis, sendo realizado uma provisão na data base 31/12/2009, sendo iniciado um projeto em 2020 para a devida RECONCILIAÇÃO dos valores. Vale destacar que tais montantes são pendências referentes ao primeiro trimestre de 2019, período ao qual a Companhia encontrava-se com grandes dificuldades de fluxo de caixa e realizou operações junto aos fundos de direitos creditórios – FIDCs em que o sistema ERP da Heringer não estava devidamente parametrizado, resultando nas divergências de saldos contábeis a conciliar.* "

Brasil
Rua Major Quedinho, 111 - 18º andar
01050-030 - São Paulo
www.lasproconsultores.com.br
Fone: +55-11-3211-3010
Fax: +55-11-3255-3727

Itália
Edoardo Ricci Avvocati
Via Visconti di Modrone nº 8/10
20122 - Milão
www.edoardoricci.it
Fone: + 39-02 79 47 65
Fax: + 39-02 78 44 97

Este documento é cópia do original, assinado digitalmente por ORESTE NESTOR DE SOUZA LASPRO e Tribunal de Justica do Estado de Sao Paulo, protocolado em 15/12/2020 às 17:24 , sob o número WPLA20700621121
Para conferir o original, acesse o site https://esaj.tjsp.jus.br/pastadigital/pg/abrirConferenciaDocumento.do, informe o processo 1000339-55.2019.8.26.0428 e código 97242A3.

LASPRO CONSULTORES

8. Os valores a receber de **Clientes** apresentaram crescimento mensal, entre os meses de julho a outubro de 2020, refletindo o aumento das vendas do mesmo período, totalizando recebíveis de R$ 212.746.000 (duzentos e doze milhões, setecentos e quarenta e seis mil reais), equivalente a 12% do ativo total, estando condizente com o relatório suporte disponibilizado. Abaixo, segue quadro contendo evolução das alíneas que compõe a rubrica, de maio a outubro de 2020:

Em milhares de reais

Descrição das Contas	mai/20	jun/20	jul/20	ago/20	set/20	out/20
Duplicatas descontadas	75.666	74.529	77.109	107.841	127.642	131.707
Duplicatas jurídico	73.223	72.982	74.196	73.331	73.027	72.871
Contas a receber no país	64.098	49.857	54.751	48.821	43.540	53.326
Contas a receber no exterior	1.006	1.000	999	1.002	992	1.020
Cheques devolvidos	27	2	23	18	2	76
Ajuste a valor presente	(529)	(451)	(527)	(442)	(396)	(577)
Créditos a identificar de clientes	(370)	(25)	(20)	(1.361)	(225)	(1.190)
Ajuste a valor justo	(3.309)	(3.060)	(2.640)	(3.150)	(3.426)	(3.510)
Perdas estimativa incorrida com créditos de liquidação duvidosa	(40.489)	(40.879)	(40.915)	(40.962)	(40.628)	(40.978)
Total	**169.324**	**153.955**	**162.976**	**185.099**	**200.527**	**212.746**

(*) Dados extraídos dos balancetes mensais e confrontados com os relatórios disponibilizados.

- As **Duplicatas Descontadas**[3] correspondem a 62% dos recebíveis em outubro de 2020, equivalente a R$ 131.707.000 (cento e trinta e um milhões, setecentos e sete mil reais), sendo o principal responsável pelo crescimento da rubrica no período analisado.
- As **Duplicatas Jurídico** apresentaram redução de 2%, entre julho a outubro de 2020, totalizando R$ 72.871.000 (setenta e dois milhões, oitocentos e setenta e um mil reais), dos quais, 6%, equivalente a R$ 4.150.000 (quatro milhões, cento e cinquenta mil reais) é devido desde 2011 pela empresa Clovis Augustin.
- As **Contas a Receber no País** apresentaram, em julho a setembro de 2020, redução de 20%, tendo, no mês subsequente, acrescido em 22%, apontando maior volume de negociações de venda a prazo nesse período, encerrando o

[3] **Duplicatas descontadas:** As empresas que detém duplicatas a receber de clientes podem receber esses valores antecipadamente. Nessa operação, chamada desconto de duplicata, a empresa não transfere o risco de o sacado não honrar sua dívida. Logo, o título continua registrado como ativo circulante ou não circulante da empresa. Em essência, a empresa está tomando um empréstimo e oferecendo a duplicata como garantia. O valor recebido pelo adiantamento (empréstimo) deve ser contabilizado como passivo circulante ou não circulante, estando a **Fertilizantes Heringer** aplicando corretamente as contabilizações dessa operação.

Brasil
Rua Major Quedinho, 111 - 18º andar
01050-030 - São Paulo
www.lasproconsultores.com.br
Fone: +55-11-3211-3010
Fax: +55-11-3255-3727

Itália
Edoardo Ricci Avvocati
Via Visconti di Modrone nº 8/10
20122 - Milão
www.edoardoricci.it
Fone: + 39-02 79 47 65
Fax: + 39-02 78 44 97

Este documento é cópia do original, assinado digitalmente por ORESTE NESTOR DE SOUZA LASPRO e Tribunal de Justica do Estado de Sao Paulo, protocolado em 15/12/2020 às 17:24 , sob o número WPLA20700621121
Para conferir o original, acesse o site https://esaj.tjsp.jus.br/pastadigital/pg/abrirConferenciaDocumento.do, informe o processo 1000339-55.2019.8.26.0428 e código 97242A3.

LASPRO CONSULTORES

mês de outubro de 2020 com saldo de R$ 53.326.313 (cinquenta e três milhões, trezentos e vinte e seis mil, trezentos e treze reais), sendo os principais montantes em aberto, devido pelas seguintes empresas:

Em R$

Clientes no País	out/20
COOPERATIVA DOS PLANTADORES	2.520.233
COLOMBO AGROINDUSTRIA S.A	2.099.010
COOPERATIVA DOS CAFEICULTORES DA	2.050.009
BIOSEV S/A	1.701.204
CELULOSE NIPO BRASILEIRA S A	1.364.250
COOPERATIVA DOS PLANTADORES DE CANA	1.345.651
CASA DO ADUBO S.A	1.039.823
COOPERATIVA AGRICOLA MISTA DA ALTA	800.000
AMAGGI LOUIS D. ZEN-NOH GRAOS S.A.	777.942
FAZ SANTA OTILIA AGRO PECUARIA LTDA	764.376
10 maires saldos de clientes	**14.462.499**
Demais clientes	38.863.814
Total	**53.326.313**

(*) Dados extraídos do relatório suporte disponibilizado.

- O **Contas a Receber no Exterior** não apresentou variações expressivas, totalizando, em outubro de 2020, R$ 1.020.163 (um milhão, vinte mil, cento e sessenta e três reais), distribuídos da seguinte maneira:

Em R$

Clientes no Exterior	out/20
OCP SA	420.898
SAFTCO S.A	116.985
K+S KALI G	115.244
JFC V-JORF FERT. COMPANY V S.A	112.181
ADVANSIX INC.	66.051
DEAD SEA WORKS LTD	53.034
FITCO INTERNATIONAL S.A.	45.840
JORF FERTILIZERS COMPANY II	14.483
AMEROPA AG.	12.886
POLYSERVE IMP. EXP & TRADE	9.888
ROTEM AMFERT NEGEV LTDA	7.632
DOMO CAPROLEUNA GMBH	7.402
NITRON GROUP CORPORATION	7.019
KEYTRADE	6.104
URALCHEM TRADING S.A.	5.284
INDAGRO S.A	5.161
CX TRADE AG	4.197
SABIC AMERICAS INC	3.255
YARA SWITZERLAND LTD	2.813
FITCO OCI AGRO S.A	2.484
URALKALI TRADING SA	1.321
Total	**1.020.163**

(*) Dados extraídos do relatório suporte disponibilizado.

Brasil
Rua Major Quedinho, 111 - 18º andar
01050-030 - São Paulo
www.lasproconsultores.com.br
Fone: +55-11-3211-3010
Fax: +55-11-3255-3727

Itália
Edoardo Ricci Avvocati
Via Visconti di Modrone nº 8/10
20122 - Milão
www.edoardoricci.it
Fone: + 39-02 79 47 65
Fax: + 39-02 78 44 97

Este documento é cópia do original, assinado digitalmente por ORESTE NESTOR DE SOUZA LASPRO e Tribunal de Justica do Estado de Sao Paulo, protocolado em 15/12/2020 às 17:24 , sob o número WPLA20700621121
Para conferir o original, acesse o site https://esaj.tjsp.jus.br/pastadigital/pg/abrirConferenciaDocumento.do, informe o processo 1000339-55.2019.8.26.0428 e código 97242A3.

LASPRO CONSULTORES

- Ademais, as contas a receber de clientes são avaliadas, inicialmente, pelo valor justo e, subsequentemente, mensurados pelo custo amortizado com o uso do método da taxa efetiva de juros, deduzidas da perda estimada com créditos de liquidação duvidosa. A perda estimada com créditos de liquidação duvidosa é estabelecida a partir das médias históricas das perdas registradas e, no mínimo trimestralmente, são analisados individualmente a situação de atraso de cada cliente, considerando a sua capacidade de pagamento, garantias, etc.

9. Apontando crescimento de 20%, entre os meses de julho a setembro de 2020, e leve redução em outubro de 2020, os **Estoques** atingiram o saldo de R$ 592.537.000 (quinhentos e noventa e dois milhões, quinhentos e trinta e sete mil reais), equivalente a 32% do ativo total, distribuídos entre as seguintes alíneas:

Fonte: As legendas "matéria-prima", "produtos acabados", "material de embalagem", "almoxarifado" e "produtos semi-acabados" foram extraídos do relatório de estoque disponibilizado e confrontados com os saldos contábeis apresentados. Os demais itens foram extraídos do balancete contábil do mesmo período.

Brasil
Rua Major Quedinho, 111 - 18º andar
01050-030 - São Paulo
www.lasproconsultores.com.br
Fone: +55-11-3211-3010
Fax: +55-11-3255-3727

Itália
Edoardo Ricci Avvocati
Via Visconti di Modrone nº 8/10
20122 - Milão
www.edoardoricci.it
Fone: + 39-02 79 47 65
Fax: + 39-02 78 44 97

Este documento é cópia do original, assinado digitalmente por ORESTE NESTOR DE SOUZA LASPRO e Tribunal de Justica do Estado de Sao Paulo, protocolado em 15/12/2020 às 17:24 , sob o número WPLA20700621121
Para conferir o original, acesse o site https://esaj.tjsp.jus.br/pastadigital/pg/abrirConferenciaDocumento.do, informe o processo 1000339-55.2019.8.26.0428 e código 97242A3.

LASPRO CONSULTORES

10. O quadro abaixo demonstra a comparação dos **Tributos** classificados como passíveis a serem recuperados, no curto e longo prazo, onde a somatória corresponde a 24% do ativo total em outubro de 2020, no montante de R$ 440.503.000 (quatrocentos e quarenta milhões, quinhentos e três mil reais) em créditos fiscais.

- Nota-se que, em setembro, parte dos *Tributos a Recuperar* foram segregados do curto prazo para o longo prazo.

Em milhares de reais

Tributos à Recuperar	mai/20	jun/20	jul/20	ago/20	set/20	out/20
Tributos a recuperar	68.818	93.809	94.130	92.954	31.555	29.497
IR e CS a recuperar	75.307	67.502	67.607	67.701	56.004	56.065
IR e CS a recuperar LP	99.847	107.945	108.165	108.302	120.195	120.329
Tributos a recuperar LP	198.792	173.262	173.252	173.248	243.612	243.612
Total	**442.763**	**442.518**	**443.154**	**442.205**	**451.366**	**449.503**

(*) Dados extraídos dos balancentes mensais disponibilizados.

11. Nota-se instabilidade nos saldos relativos a rubrica de **Outros Ativos** de curto prazo, apresentando em outubro de 2020, o montante de R$ 42.511.000 (quarenta e dois milhões, quinhentos e onze mil reais), distribuídos da seguinte maneira:

Brasil
Rua Major Quedinho, 111 - 18º andar
01050-030 - São Paulo
www.lasproconsultores.com.br
Fone: +55-11-3211-3010
Fax: +55-11-3255-3727

Itália
Edoardo Ricci Avvocati
Via Visconti di Modrone nº 8/10
20122 - Milão
www.edoardoricci.it
Fone: + 39-02 79 47 65
Fax: + 39-02 78 44 97

Este documento é cópia do original, assinado digitalmente por ORESTE NESTOR DE SOUZA LASPRO e Tribunal de Justica do Estado de Sao Paulo, protocolado em 15/12/2020 às 17:24 , sob o número WPLA20700621121
Para conferir o original, acesse o site https://esaj.tjsp.jus.br/pastadigital/pg/abrirConferenciaDocumento.do, informe o processo 1000339-55.2019.8.26.0428 e código 97242A3.

LASPRO CONSULTORES

Em R$

Alíneas	jul/20	ago/20	set/20	out/20
Creditos diversos	21.144.852	21.144.852	21.144.725	21.395.581
Rateios de importacoes / clientes transitória	12.403.429	12.403.429	12.403.429	12.403.429
Adiantamento a fornecedor / bonificacao	4.380.345	9.234.597	5.018.191	7.202.662
Adiantamento a despachante	3.236.844	5.873.340	4.757.824	5.256.757
Créditos com instituições financeiras	2.321.569	2.321.569	2.321.569	2.321.569
Adiantamento de frete	827.756	1.298.203	1.322.417	2.310.683
Adiantamento de 13.salario	1.583.329	1.576.686	1.515.397	1.482.898
Premios de seguros a apropriar	814.098	1.387.114	1.290.420	1.158.626
Forn. Colaborativos Nacionais	675.514	792.575	926.544	1.154.434
Manutenção de Software/Hardware a apropriar	1.962.505	1.633.306	1.304.107	975.670
Clientes imobilizado	961.920	853.743	832.757	709.858
Comissões sobre adiantamentos de clientes	258.653	285.690	281.855	256.487
Fundo fixo	120.500	123.000	125.500	128.000
Pagamentos em duplicidade	99.738	104.286	104.286	104.286
Adiantamento de salario	114.097	106.863	100.500	96.338
IPTU a apropriar	-	133.915	100.436	66.957
Adiantamento para viagem	11.432	22.454	28.880	37.801
Descontos Recisórios a Receber	32.351	32.351	32.351	32.351
Assinaturas e anuidades a apropriar	39.611	33.953	28.294	22.635
Adiantamento de férias	46.092	14.573	22.054	20.894
IPVA a apropriar	-	40.026	30.019	20.013
Adiantamentos funcionários - multas de trânsito	5.294	6.824	6.208	7.664
Adiantamentos a terceiros - multas	312	312	312	312
Ajuste variacao cambial adiantamento a fornecedor	(209.973)	(3.619)	155.371	-
(-) Provisão perdas créditos instituições financei	(2.251.569)	(2.251.569)	(2.251.569)	(2.251.569)
Provisão p/ perda rateios de importações	(12.403.429)	(12.403.429)	(12.403.429)	(12.403.429)
Total	**36.175.268**	**44.765.042**	**39.198.450**	**42.510.907**

- Observa-se que as oscilações ocorridas na rubrica se dão, em maior parte, às antecipações financeiras, alocadas em **Adiantamento a Fornecedor/ Bonificação** e **Adiantamento a Despachantes** que, conjuntamente, somaram, em outubro de 2020, R$ 12.459.000 (doze milhões, quatrocentos e cinquenta e nove mil reais).
- Ademais, a alínea **Créditos Diversos** não apresentou movimentação expressiva no período analisado. Contudo, representa 50% do saldo da rubrica, em outubro de 2020, equivalente a R$ 21.396.000 (vinte e um milhões, trezentos e noventa e seis mil reais). Tal montante, referem-se a contratos de capital de giro que estão inscritos na composição da dívida em Recuperação Judicial. Em virtude da Recuperação Judicial, determinadas Instituições Financeiras retiveram saldos que a Recuperanda possuía em carteira de cobrança, sendo dados em garantia.

Brasil
Rua Major Quedinho, 111 - 18º andar
01050-030 - São Paulo
www.lasproconsultores.com.br
Fone: +55-11-3211-3010
Fax: +55-11-3255-3727

Itália
Edoardo Ricci Avvocati
Via Visconti di Modrone nº 8/10
20122 - Milão
www.edoardoricci.it
Fone: + 39-02 79 47 65
Fax: + 39-02 78 44 97

Este documento é cópia do original, assinado digitalmente por ORESTE NESTOR DE SOUZA LASPRO e Tribunal de Justica do Estado de Sao Paulo, protocolado em 15/12/2020 às 17:24 , sob o número WPLA20700621121
Para conferir o original, acesse o site https://esaj.tjsp.jus.br/pastadigital/pg/abrirConferenciaDocumento.do, informe o processo 1000339-55.2019.8.26.0428 e código 97242A3.

LASPRO CONSULTORES

- No longo prazo, a rubrica de **Outros Ativos** é composta por R$ 5.744.000 (cinco milhões, setecentos e quarenta e quatro mil reais) em **Bens Destinados a Venda**, R$ 4.228.000 (quatro milhões, duzentos e vinte e oito mil reais) em contas a receber de **Venda de Imobilizado** para terceiros e R$ 43.000 (quarenta e três mil reais) em **Investimentos**, totalizando, em outubro de 2020, R$ 10.015.000 (dez milhões e quinze mil reais).
    - **Bens Destinados a Venda**: apresentou, entre julho a outubro de 2020, expressivo crescimento, onde, conforme informações da Recuperanda, *as variações apontadas abaixo, referem-se a reclassificação dos itens que foram leiloados para a rubrica de "outros ativos", pois conforme prevê o CPC 31 - Ativo Não Circulante Mantido para Venda e Operação Descontinuada, ao qual, bens que a Companhia destinou para venda, não devem compor o saldo de ativo imobilizado e, sim, outros ativos. Na demonstração financeira da Companhia, especificamente na nota explicativa de outros ativos, corrobora o descrito acima*.

Filt	CONT	DESCRIÇÃO	jul/20	ago/20	set/20	out/20
5	260000	Bens destinados a venda	7.124.511,53	14.870.555,86	12.289.483,89	12.289.483,89
5	260100	Provisao para perdas de investimentos temporari	-738.117,97	-738.117,97	-738.117,97	-738.117,97
5	335110	Bens destinados a venda	0,00	-5.807.314,44	-5.807.314,44	-5.807.314,44
5	335120	Provisao para perdas de investimentos temporari	0,00	0,00	0,00	0,00
4	Bens destinados à venda		6.386.393,56	8.325.123,45	5.744.051,48	5.744.051,48

        - Ativos não operacionais foram leiloados entre os meses de setembro e outubro de 2020, para a aceleração dos pagamentos a credores da Classe I – Trabalhista.
    - **Venda de Imobilizado**: no exercício corrente, até outubro de 2020, não apresentou movimentação, permanecendo com recebíveis de R$ 4.228.000 (quatro milhões, duzentos e vinte e oito mil reais), distribuídos da seguinte maneira:

Brasil
Rua Major Quedinho, 111 - 18º andar
01050-030 - São Paulo
www.lasproconsultores.com.br
Fone: +55-11-3211-3010
Fax: +55-11-3255-3727

Itália
Edoardo Ricci Avvocati
Via Visconti di Modrone nº 8/10
20122 - Milão
www.edoardoricci.it
Fone: + 39-02 79 47 65
Fax: + 39-02 78 44 97

Este documento é cópia do original, assinado digitalmente por ORESTE NESTOR DE SOUZA LASPRO e Tribunal de Justica do Estado de Sao Paulo, protocolado em 15/12/2020 às 17:24 , sob o número WPLA20700621121
Para conferir o original, acesse o site https://esaj.tjsp.jus.br/pastadigital/pg/abrirConferenciaDocumento.do, informe o processo 1000339-55.2019.8.26.0428 e código 97242A3.

LASPRO CONSULTORES

Exercício	Nome_Cliente	Referência	Data de lançamento	Vencimento líquido	Atraso após vencimento líquido	Montante em moeda interna
2017	CHARLES MAURICIO DA CRUZ	ACORDO EXTRAJUDI	14/11/2017	05/04/2019	270	417,00
2017	CHARLES MAURICIO DA CRUZ	ACORDO EXTRAJUDI	14/11/2017	05/05/2019	240	417,00
2017	CHARLES MAURICIO DA CRUZ	ACORDO EXTRAJUDI	14/11/2017	05/06/2019	209	417,00
2017	CHARLES MAURICIO DA CRUZ	ACORDO EXTRAJUDI	14/11/2017	05/07/2019	179	417,00
2017	CHARLES MAURICIO DA CRUZ	ACORDO EXTRAJUDI	14/11/2017	05/08/2019	148	417,00
2017	CHARLES MAURICIO DA CRUZ	ACORDO EXTRAJUDI	14/11/2017	05/09/2019	117	417,00
2017	CHARLES MAURICIO DA CRUZ	ACORDO EXTRAJUDI	14/11/2017	05/10/2019	87	417,00
2017	CHARLES MAURICIO DA CRUZ	ACORDO EXTRAJUDI	14/11/2017	05/11/2019	56	409,00
2019	MULTITRANS-TRANSPORTES E ARMAZENS	COMPENSAÇÃO	01/04/2019	05/11/2022	-1040	183.646,50
2017	MULTITRANS-TRANSPORTES E ARMAZENS		30/11/2017	05/01/2023	-1101	352.768,90
2017	MULTITRANS-TRANSPORTES E ARMAZENS		30/11/2017	05/02/2023	-1132	352.768,90
2017	MULTITRANS-TRANSPORTES E ARMAZENS		30/11/2017	05/03/2023	-1160	352.768,90
2017	MULTITRANS-TRANSPORTES E ARMAZENS		30/11/2017	05/04/2023	-1191	352.768,90
2017	MULTITRANS-TRANSPORTES E ARMAZENS		30/11/2017	05/05/2023	-1221	352.768,90
2017	MULTITRANS-TRANSPORTES E ARMAZENS		30/11/2017	05/06/2023	-1252	352.768,90
2017	MULTITRANS-TRANSPORTES E ARMAZENS		30/11/2017	05/07/2023	-1282	352.768,90
2017	MULTITRANS-TRANSPORTES E ARMAZENS		30/11/2017	05/08/2023	-1313	352.768,90
2017	MULTITRANS-TRANSPORTES E ARMAZENS		30/11/2017	05/09/2023	-1344	352.768,90
2017	MULTITRANS-TRANSPORTES E ARMAZENS		30/11/2017	05/10/2023	-1374	352.768,90
2017	MULTITRANS-TRANSPORTES E ARMAZENS		30/11/2017	05/11/2023	-1405	352.768,90
2017	MULTITRANS-TRANSPORTES E ARMAZENS		30/11/2017	05/12/2023	-1435	352.768,80
						4.420.201,20
					AVP s/ CaR venda imobilizado	- 192.501,69
						4.227.699,51

12. Outros 24% do ativo total de outubro de 2020 referem-se ao **Imobilizado** líquido, equivalente a R$ 434.495.000 (quatrocentos e trinta e quatro milhões, quatrocentos e noventa e cinco mil reais), tendo os seguintes comentários:

- Através do mapa de movimentação disponibilizado, observa-se que, de agosto a outubro de 2020, houveram aquisições de bens patrimoniais no montante de R$ 6.052.000 (seis milhões e cinquenta e dois mil reais) e baixas de R$ 10.954.000 (dez milhões, novecentos e cinquenta e quatro mil reais).
    - Conforme informações da Recuperanda, as baixas contábeis identificadas no período analisado são:
        - R$ 7.267.480 (sete milhões, duzentos e sessenta e sete mil, quatrocentos e oitenta reais) referem-se a baixa/reclassificação para bens destinados a leilão.
        - R$ 3.566.426 (três milhões, quinhentos e sessenta e seis mil, quatrocentos e vinte e seis reais) referem-se a baixa de edificações de terceiros.

Brasil
Rua Major Quedinho, 111 - 18º andar
01050-030 - São Paulo
www.lasproconsultores.com.br
Fone: +55-11-3211-3010
Fax: +55-11-3255-3727

Itália
Edoardo Ricci Avvocati
Via Visconti di Modrone nº 8/10
20122 - Milão
www.edoardoricci.it
Fone: + 39-02 79 47 65
Fax: + 39-02 78 44 97

Este documento é cópia do original, assinado digitalmente por ORESTE NESTOR DE SOUZA LASPRO e Tribunal de Justica do Estado de Sao Paulo, protocolado em 15/12/2020 às 17:24 , sob o número WPLA20700621121
Para conferir o original, acesse o site https://esaj.tjsp.jus.br/pastadigital/pg/abrirConferenciaDocumento.do, informe o processo 1000339-55.2019.8.26.0428 e código 97242A3.

LASPRO CONSULTORES

- R$ 116.318 (cento e dezesseis mil, trezentos e dezoito reais) referem-se a baixa de crédito de PIS e COFINS.
- R$ 3.300 (três mil e trezentos reais) referem-se a baixa por sucateamento, conforme laudo disponibilizado.

- Além disso, mensalmente, houve o reconhecimento das Depreciações, estando 47% dos bens depreciados em outubro de 2020.

Contas	Denominação	ago/20			set/20			out/20		Acumulado
		Adições	Baixas	Tranferencias	Adições	Baixas	Tranferencias	Adições	Baixas	
380100	TERRENOS E DIREITOS SIMILARES									29.360.824
380102	TERRENOS - IFRS									36.979.896
380110	EDIFÍCIOS E CONSTRUÇÕES				-	(11.449)	724.107			332.649.969
380112	EDIFÍCIOS IFRS				-	-	-			45.211.154
380120	BENFEITORIAS EM IMOVEIS TERCEIROS			(314.830)	-	-	(1.271.328)		(3.566.426)	220.525
380130	MÁQUINAS, EQUIPAMENTOS	2.525	(1.661.292)	314.830	50.361	(104.716)	5.581.762	14.681	(1.150)	174.732.847
380131	MÁQUINAS, EQUIPAMENTOS - IFRS				-	-	-			6.669.089
380132	INSTALAÇÕES				-	(153)	36.582			75.766.721
380133	CORREIAS TRANSPORTADORAS				-	-	-			5.521.230
380134	MÁQUINAS, EQUIPAMENTOS INDUSTRIAIS				-	-	-			36.777.815
380136	MAQUINAS PESADAS		(4.158.396)		-	-	-			20.671.174
380138	FERRAMENTAS	8.482			15.191	-	-	7.687		680.381
380140	MÓVEIS E UTENSÍLIOS	4.921	(1.350)		12.024	-	52.647	13.053	(800)	9.946.889
380141	MÓVEIS E UTENSÍLIOS - IFRS				-	-	-			1.251.097
380142	EQUIPAMENTOS DE COMUNICAÇÃO				18.040	-	-	3.718		2.522.837
380150	VEÍCULOS		(977.726)		-	-	-	236.000		4.038.070
380152	VEÍCULOS E MÁQUINAS PESADAS		(470.067)		-	-	-	-		1.049.084
380160	EQUIPAMENTOS DE LABORATÓRIO				-	-	-	6.700		851.645
380170	HARDWARE	15.600			2.600	-	-			11.889.809
380172	HARDWARE IFRS				-	-	-			507.593
380210	BENS DE VALORES IRRELEVANTES				-	-	-			8.263
380200	IMOBILIZAÇÕES EM ANDAMENTO	2.445.223			1.376.415	-	(5.123.770)	1.819.104		23.994.892
Total custo		**2.476.750**	**(7.268.830)**	**-**	**1.474.631**	**(116.318)**	**-**	**2.100.943**	**(3.568.376)**	**821.301.803**

Em milhares de reais

Balanço Patrimonial	mai/20	jun/20	jul/20 V2	ago/20	set/20	out/20
Ativo	**1.550.490**	**1.603.037**	**1.696.835**	**1.797.603**	**1.843.249**	**1.842.262**
Circulante	**738.581**	**808.450**	**900.427**	**1.000.347**	**974.111**	**973.138**
Caixa e equivalentes	25.113	36.914	26.545	33.376	25.624	39.782
Clientes	169.324	153.955	162.976	185.099	200.527	212.746
Estoques	370.477	422.610	512.993	576.451	621.203	592.537
Tributos a recuperar	68.818	93.809	94.130	92.954	31.555	29.497
IR e CS a recuperar	75.307	67.502	67.607	67.701	56.004	56.065
Outros ativos	29.544	33.661	36.175	44.765	39.198	42.511
Não Circulante	**811.909**	**794.587**	**796.408**	**797.256**	**869.138**	**869.124**
Contas a receber de clientes	1.318	1.318	1.349	1.368	16	16
IR e CS a recuperar	99.847	107.945	108.165	108.302	120.195	120.329
Tributos a recuperar	198.792	173.262	173.252	173.248	243.612	243.612
Outros ativos	11.073	10.657	10.657	12.596	10.015	10.015
IR e CS diferidos	52	-	-	-	-	-
Créditos e precatórios a receber	33.539	33.345	33.345	33.345	33.672	33.672
Depósitos judiciais	28.187	28.285	28.305	28.331	19.870	19.913
Imobilizado	431.897	432.599	434.184	432.942	434.659	434.495
Bens Patrimoniais	819.788	822.357	826.203	821.411	822.771	821.302
(-) Depreciações	(387.891)	(389.758)	(392.019)	(388.469)	(388.112)	(386.807)
Intangivel	7.204	7.178	7.151	7.125	7.098	7.072

Brasil
Rua Major Quedinho, 111 - 18º andar
01050-030 - São Paulo
www.lasproconsultores.com.br
Fone: +55-11-3211-3010
Fax: +55-11-3255-3727

Itália
Edoardo Ricci Avvocati
Via Visconti di Modrone nº 8/10
20122 - Milão
www.edoardoricci.it
Fone: + 39-02 79 47 65
Fax: + 39-02 78 44 97

Este documento é cópia do original, assinado digitalmente por ORESTE NESTOR DE SOUZA LASPRO e Tribunal de Justica do Estado de Sao Paulo, protocolado em 15/12/2020 às 17:24 , sob o número WPLA20700621121
Para conferir o original, acesse o site https://esaj.tjsp.jus.br/pastadigital/pg/abrirConferenciaDocumento.do, informe o processo 1000339-55.2019.8.26.0428 e código 97242A3.

LASPRO
CONSULTORES

13. A **FERTILIZANTES HERINGER** apresentou, em outubro de 2020, endividamento no montante de R$ 2.026.477.000 (dois bilhões, vinte e seis milhões, quatrocentos e setenta e sete mil reais), apontando crescimento de 9% em relação ao mês de julho de 2020, onde, R$ 977.171.000 (novecentos e setenta e sete milhões, cento e setenta e um mil reais) estão sujeitos a recuperação judicial[4] e R$ 1.049.306.000 (um bilhão, quarenta e nove milhões, trezentos e seis mil reais) não se sujeitam a recuperação judicial. Do montante não sujeito, extraconcursal, constata-se, crescimento de 12%, entre os meses de julho a setembro de 2020, tendo apresentado redução de 4% em outubro de 2020, onde ambas variações deram-se em maior parte nas Obrigações Financeiras, conforme ilustração gráfica abaixo:

	Fornecedores	Empréstimos e financiamentos	Salários e encargos sociais	Tributos a recolher	Adiantamentos de clientes	Outros passivos	Provisão para contingências	Imposto de renda e contribuição social diferidos	Extraconcursal
jul/20	355.964.959	234.014.422	12.612.143	4.304.194	30.983.928	57.354.942	34.886.932	234.729.061	964.850.580
ago/20	384.729.101	289.776.668	14.646.831	3.078.736	40.658.790	62.495.275	36.505.327	234.703.273	1.046.594.00
set/20	362.504.920	317.640.488	15.538.920	3.342.452	48.073.697	73.503.079	37.309.638	229.852.013	1.087.765.20
out/20	352.867.338	301.618.150	18.063.851	2.225.483	39.071.772	66.940.840	38.692.204	229.826.240	1.049.306.87

14. Reconhecidas pelo seu valor justo e, subsequentemente, mensuradas pelo custo amortizado, através do método de taxa de juros efetiva, as contas a pagar a **Fornecedores Nacionais** e **Fornecedores no Exterior** são obrigações relativas a bens ou serviços que foram adquiridos de

[4] Base de dados: somatória das rubricas: Fornecedores RJ, Empréstimos e Financiamentos RJ e Salários e Encargos Sociais RJ, conforme Balanço do período analisado, estando agrupado em Credores RJ, neste Relatório.

Brasil
Rua Major Quedinho, 111 - 18º andar
01050-030 - São Paulo
www.lasproconsultores.com.br
Fone: +55-11-3211-3010
Fax: +55-11-3255-3727

Itália
Edoardo Ricci Avvocati
Via Visconti di Modrone nº 8/10
20122 - Milão
www.edoardoricci.it
Fone: + 39-02 79 47 65
Fax: + 39-02 78 44 97

Este documento é cópia do original, assinado digitalmente por ORESTE NESTOR DE SOUZA LASPRO e Tribunal de Justica do Estado de Sao Paulo, protocolado em 15/12/2020 às 17:24 , sob o número WPLA20700621121
Para conferir o original, acesse o site https://esaj.tjsp.jus.br/pastadigital/pg/abrirConferenciaDocumento.do, informe o processo 1000339-55.2019.8.26.0428 e código 97242A3.

LASPRO CONSULTORES

fornecedores no curso normal dos negócios, montando, em outubro de 2020, R$ 339.726.000 (trezentos e trinta e nove milhões, setecentos e vinte e seis mil reais).

- Os **Fornecedores Nacionais** apresentaram, em agosto de 2020, aumento de 10%, redução de 13% em setembro de 2020 e aumento de 19% em outubro de 2020, perfazendo o saldo de R$ 95.544.000 (noventa e cinco milhões, quinhentos e quarenta e quatro mil reais), estando suportado por relatório gerencial, onde apura-se:

Em R$

Fornecedores Nacionais	out/20
OCP FERTILIZANTES	80.543.357
COPEBRAS INDUSTRIA	60.554.583
PETROBRAS PETROLEO BRASILEIRO SA	5.662.385
MULTITRANS TRANSPORTES E ARMAZENS	4.542.537
MIXFERTIL INDUSTRIA E COMERCIO	2.926.547
ELEVA QUIMICA	2.677.799
IC TRANSPORTES LTDA	2.384.745
MINASGRAN INDUSTRIA E COMERCIO	2.367.215
CIA NITRO QUIMICA BRASILEIRA	2.304.000
FRIBON TRANSPORTES	2.261.219
10 maiores saldo de fornecedores nacionais	**166.224.387**
Demais forncedores nacionais	83.829.113
Montante redotor, conforme relatório gerencial	-154.509.810
Total	**95.543.690**

(*) Dados extraídos do relatório suporte disponibilizado.

  - Do montante redutor, 98% está alocado como FERTILIZANTES HERINGER. Em resposta ao questionamento efetuado, a Recuperanda esclareceu que os "*montantes classificados no razão auxiliar para Fertilizantes Heringer não são dívidas e, sim, a contrapartida de lançamentos de reclassificação da dívida de curto para longo prazo na data base 31/12/2019, uma vez que a Companhia não estava com o sistema ERP devidamente parametrizado para controle do passivo em recuperação judicial. Vale salientar que os valores estão a débito no passivo (diminuindo o passivo circulante).* "

Brasil
Rua Major Quedinho, 111 - 18º andar
01050-030 - São Paulo
www.lasproconsultores.com.br
Fone: +55-11-3211-3010
Fax: +55-11-3255-3727

Itália
Edoardo Ricci Avvocati
Via Visconti di Modrone nº 8/10
20122 - Milão
www.edoardoricci.it
Fone: + 39-02 79 47 65
Fax: + 39-02 78 44 97

Este documento é cópia do original, assinado digitalmente por ORESTE NESTOR DE SOUZA LASPRO e Tribunal de Justica do Estado de Sao Paulo, protocolado em 15/12/2020 às 17:24 , sob o número WPLA20700621121
Para conferir o original, acesse o site https://esaj.tjsp.jus.br/pastadigital/pg/abrirConferenciaDocumento.do, informe o processo 1000339-55.2019.8.26.0428 e código 97242A3.

- Ademais, registrou, em outubro de 2020, o saldo de R$ 13.142.000 (treze milhões, cento e quarenta e dois mil reais) alocados em **Fornecedores Nacionais** de longo prazo.

- Os **Fornecedores no Exterior** apresentaram aumento de 4% entre os meses de julho a setembro de 2020, tendo reduzido 9% em outubro de 2020, atingindo obrigações no montante de R$ 244.182.000 (duzentos e quarenta e quatro milhões, cento e oitenta e dois mil reais), estando condizente com o relatório suporte. Nota-se que o aumento ocorrido na rubrica é decorrente, principalmente, da movimentação de compras a prazo e acréscimo ocasionado pelo cálculo das variações cambiais e a redução identificada em julho de 2020 reflete maior fluxo de pagamentos.
    - Ademais, conforme relatório gerencial disponibilizado, em outubro de 2020, os principais fornecedores no exterior são as empresas: OCP S.A., PHOSAGRO TRANDING, SIA URALCHEM TRADING, CARGILLGMBH e MEKATRADE ASIA.

15. Os **Empréstimos e Financiamentos** de curto prazo apresentam crescimento de 39%, entre os meses de julho a setembro de 2020, seguido pela redução de 6% em outubro de 2020, totalizando obrigações financeiras de R$ 265.894.000 (duzentos e sessenta e cinco milhões, oitocentos e noventa e quatro mil reais), equivalente a 13% do endividamento. Abaixo segue quadro evolutivo, do período analisado, das alíneas que compõem a rubrica:

Este documento é cópia do original, assinado digitalmente por ORESTE NESTOR DE SOUZA LASPRO e Tribunal de Justica do Estado de Sao Paulo, protocolado em 15/12/2020 às 17:24 , sob o número WPLA20700621121
Para conferir o original, acesse o site https://esaj.tjsp.jus.br/pastadigital/pg/abrirConferenciaDocumento.do, informe o processo 1000339-55.2019.8.26.0428 e código 97242A3.

LASPRO CONSULTORES

EM R$

Descrição	jul/20	ago/20	set/20	out/20
Emprestimos e Financiamentos Fundos	119.893.207	144.751.032	134.927.135	110.665.579
ATLANTA	16.326.594	30.268.782	46.487.622	49.969.467
(-) Dupl desc FIDC BS	25.317.991	41.988.449	45.903.724	41.669.047
(-)Dup desc REDASSET	11.590.567	14.301.176	14.194.884	25.749.671
Emprest Financ - Capital de Giro	-	-	19.203.023	23.387.854
Ajuste variacao cambial empréstimos finimp	21.638.725	21.638.725	21.638.725	21.638.725
(-) Dupl desc CREDIT Partners	3.810.467	4.004.935	4.937.379	4.883.834
(-) Dupl desc Brasil S/A	10.518.078	10.518.078	11.308.384	3.540.654
Grupo Sifra	1.892.231	2.976.754	3.089.192	2.658.726
(-) Dupl desc CREDITISE	5.026.166	2.525.877	1.326.663	2.547.460
SOMA ASSET	-	-	-	781.833
SRM	2.708.854	1.413.424	469.253	140.424
REDASSET	954.350	950.000	-	87.410
Comiss e encarg s/ emprést e financ	77.298	77.298	77.298	77.298
Emprest Financ - Finame	52.295	56.063	56.063	56.063
IRRF S/Juros a pagar empréstimo	20.856	20.856	20.856	20.856
Recompra CREDITISE	121.720	-	-	-
Recompra CREDIT Partners	62.650	-	-	-
(-)Dup desc ATLANTA	-	18.480	9.036	-
Tarifas e comissões finimp	- 60.552	- 60.552	- 60.552	- 60.552
Recompra FIDC BS	-	271.782	-	- 244.289
Juros a pagar empréstimo	- 286.544	- 286.544	- 286.544	- 286.544
Empréstimos Finimp	- 21.389.783	- 21.389.783	- 21.389.783	- 21.389.783
Total	**198.275.169**	**254.044.831**	**281.912.358**	**265.893.732**

(*) Dados extraídos dos balancetes mensais disponibilizados.

- No mês de agosto de 2020 houve aumento de R$ 55.770.000 (cinquenta e cinco milhões, setecentos e setenta mil reais) nas obrigações financeiras, em virtude, principalmente, do crescimento dos descontos de duplicatas.
- No mês de setembro de 2020, houve aumento de R$ 27.867.000 (vinte e sete milhões, oitocentos e sessenta e sete mil reais) nas obrigações financeiras, decorrente, principalmente, da captação de capital de giro, no valor de R$ 19.203.000 (dezenove milhões, duzentos e três mil reais).
- No mês de outubro de 2020 houve redução de R$ 16.019.000 (dezesseis milhões e dezenove mil reais) nas obrigações financeiras, sendo os Empréstimos e Financiamentos Fundos[5], os principais responsáveis pelo decréscimo desse período.

[5] Conforme informações da **FERTILIZANTES HERINGER S.A.**, "*referem-se à captação de empréstimos (fomentos) junto a FIDCs, a fim de suportar a operação e formação de estoque para*

Brasil
Rua Major Quedinho, 111 - 18º andar
01050-030 - São Paulo
www.lasproconsultores.com.br
Fone: +55-11-3211-3010
Fax: +55-11-3255-3727

Itália
Edoardo Ricci Avvocati
Via Visconti di Modrone nº 8/10
20122 - Milão
www.edoardoricci.it
Fone: + 39-02 79 47 65
Fax: + 39-02 78 44 97

Este documento é cópia do original, assinado digitalmente por ORESTE NESTOR DE SOUZA LASPRO e Tribunal de Justica do Estado de Sao Paulo, protocolado em 15/12/2020 às 17:24 , sob o número WPLA20700621121
Para conferir o original, acesse o site https://esaj.tjsp.jus.br/pastadigital/pg/abrirConferenciaDocumento.do, informe o processo 1000339-55.2019.8.26.0428 e código 97242A3.

- No longo prazo referem-se a:
  - **Empréstimo Mútuo**[6]: foi reconhecido, em junho de 2020, o montante de R$ 35.725.000 (trinta e cinco milhões, setecentos e vinte e cinco mil reais), mantendo-se sem movimentação até outubro de 2020.
  - **Finame**: apresentou redução de R$ 15.000 (quinze mil reais) no transcorrer dos meses analisados, restando saldo contábil, contrário à sua natureza contábil de R$ 368 (trezentos e sessenta e oito reais).

16. Os **Encargos Sociais** e os **Tributos a Recolher**, em outubro de 2020, somaram R$ 20.289.000 (vinte milhões, duzentos e oitenta e nove mil reais) alocados em conta de curto prazo, perfazendo 1% do endividamento do mesmo período, onde:

- Os **Encargos Sociais** apresentaram constante e gradativo crescimento nos últimos seis meses, registrando, em outubro de 2020, saldo de R$ 18.064.000 (dezoito milhões e sessenta e quatro mil reais). Observa-se que 58% do saldo em aberto são relativos à Provisão de Férias e 13° Salário, equivalente a R$ 10.441.000 (dez milhões, quatrocentos e quarenta e quatro mil reais). Contudo, a principal responsável pelo crescimento dos encargos sociais, no período analisado, refere-se a Provisão para PLR, que apresentou aumento de 238%, atingindo, em outubro de 2020, saldo de R$ 5.119.000 (cinco milhões, cento e dezenove mil reais).

---

entendimento a demanda do segundo semestre, período ao qual historicamente a Companhia possui um aumento significativo de vendas (safra). "

[6] Conforme informações da **FERTILIZANTES HERINGER S.A.**, refere-se a "*reclassificação (a valor justo), após firmado acordo com um dos credores da recuperação judicial, conforme consta na nota explicativa de empréstimo e financiamentos do segundo trimestre: Em junho de 2020, o juiz responsável pela recuperação judicial julgou procedente o pedido de impugnação que requereu a extraconcursionalidade do saldo junto a um de seus credores, portanto, o referido valor foi transferido dos valores da recuperação judicial da Companhia, e reclassificado para rubrica de Empréstimos e Financiamentos de longo prazo."*

Este documento é cópia do original, assinado digitalmente por ORESTE NESTOR DE SOUZA LASPRO e Tribunal de Justica do Estado de Sao Paulo, protocolado em 15/12/2020 às 17:24 , sob o número WPLA20700621121
Para conferir o original, acesse o site https://esaj.tjsp.jus.br/pastadigital/pg/abrirConferenciaDocumento.do, informe o processo 1000339-55.2019.8.26.0428 e código 97242A3.

LASPRO CONSULTORES

- Os **Tributos a Recolher** decresceram 48% em outubro de 2020, em comparação ao saldo apresentado em julho de 2020, tendo os Impostos a Pagar como o principal responsável pela redução nesse período. Encerrou o último mês analisado somando R$ 2.225.000 (dois milhões, duzentos e vinte e cinco mil reais), dos quais 40% estão refletidos pelos Impostos a Pagar, 32% pelo ICMS e o restante distribuído em: PIS/COFINS/CSLL, INSS, ISS e IRRF.
- Além disso, em outubro de 2020, existe o montante de R$ 229.826.000 (duzentos e vinte e nove milhões, oitocentos e vinte e seis mil reais), relacionados a **Tributos Diferidos**, alocados no longo prazo, dos quais, 74% referem-se ao IRPJ e o restante a CSLL.

17. A rubrica **Demais Contas a Pagar** engloba as seguintes alíneas:

EM R$

Demais Contas a Pagar	mai/20	jun/20	jul/20	ago/20	set/20	out/20
Custo de importacao a pagar	19.826.567	8.475.517	15.627.094	18.841.948	28.578.919	21.226.716
Outras provisões	14.609.411	16.221.487	15.846.463	15.726.463	15.317.321	15.015.933
Demurrage	9.516.309	8.468.312	8.785.165	9.911.010	10.657.609	11.071.540
Indenizacoes	10.043.687	10.043.687	10.043.687	10.043.687	10.043.687	10.043.687
Provisão de comissões	3.873.309	3.869.931	4.215.655	4.799.120	5.287.224	5.733.129
Ajuste variacao cambial demurrage	3.352.543	2.994.268	2.213.577	2.808.576	3.151.416	3.449.310
Fornecedores representantes	256.796	253.844	291.804	267.360	263.832	298.686
Rateio de importacao / Produtos	241.632	42.992	42.992	42.992	42.992	42.992
Fornecedores funcionarios	88.011	36.087	29.663	32.371	32.967	39.513
Seguro de vida e outros	26.401	13.383	13.600	16.000	14.400	14.600
Fornecedores advogados	2.561	75.049	243.550	4.043	111.060	2.873
Fornec promo vdas especiais	852	852	852	852	852	852
Convenio SESI e SENAI	840	840	840	840	800	800
Salarios e ordenados	1.310	(41)	(41)	74	530	530
FH Prev	-	-	-	13	-	210
Papelaria	904	815	0	-	-	-
Total	**61.841.134**	**50.497.023**	**57.354.901**	**62.495.350**	**73.503.609**	**66.941.370**

(*) Dados extraídos dos balancetes disponibilizados.

- A alínea Custo de Importação a Pagar é a principal responsável pelas oscilações da rubrica no período analisado, encerrando o mês de outubro de 2020 com saldo de R$ 21.227.000 (vinte e um milhões, duzentos e vinte e sete mil reais).

Brasil
Rua Major Quedinho, 111 - 18º andar
01050-030 - São Paulo
www.lasproconsultores.com.br
Fone: +55-11-3211-3010
Fax: +55-11-3255-3727

Itália
Edoardo Ricci Avvocati
Via Visconti di Modrone nº 8/10
20122 - Milão
www.edoardoricci.it
Fone: + 39-02 79 47 65
Fax: + 39-02 78 44 97

Este documento é cópia do original, assinado digitalmente por ORESTE NESTOR DE SOUZA LASPRO e Tribunal de Justica do Estado de Sao Paulo, protocolado em 15/12/2020 às 17:24 , sob o número WPLA20700621121
Para conferir o original, acesse o site https://esaj.tjsp.jus.br/pastadigital/pg/abrirConferenciaDocumento.do, informe o processo 1000339-55.2019.8.26.0428 e código 97242A3.

LASPRO CONSULTORES

- As alíneas: Outras Provisões, Fornecedores Representantes, Fornecedores Advogados, Fornecedores Funcionários, Seguro de Vida e Outros, Fornec Promo Vdas Especiais, Convênio SESI e SENAI, Papelaria e Salários e Ordenados referem-se a gastos com consultoria administrativa e financeira relacionadas à Recuperação Judicial, no montante de R$ 15.374.000 (quinze milhões, trezentos e setenta e quatro mil reais) em outubro de 2020.
- A alínea Indenizações refere-se a obrigações trabalhistas relacionadas aos artigos 467 e 477 da CLT, que tratam de multas por atraso no pagamento de verbas rescisórias no montante de R$ 10.044.000 (dez milhões e quarenta e quatro mil reais) em outubro de 2020.

18. Em outubro de 2020, as **Provisões para Contingências** registraram o saldo de R$ 38.692.000 (trinta e oito milhões, seiscentos e noventa e dois mil reais), estando a maior em 11%, em relação ao saldo de julho de 2020. As provisões para eventuais perdas decorrentes de processos judiciais e administrativos, decorrente do curso normal de suas atividades, são estimadas e atualizadas, amparada pela avaliação da assessoria jurídica.

19. A **HERINGER** apresenta **Patrimônio Líquido** a descoberto no montante de R$ 184.215.000 (cento e oitenta e quatro milhões, duzentos e quinze mil reais) em outubro de 2020, decorrente do reconhecimento de **Prejuízos Acumulados** de R$ 808.226.000 (oitocentos e oito milhões, duzentos e vinte e seis mil reais), desde sua constituição, até outubro de 2020.

Brasil
Rua Major Quedinho, 111 - 18º andar
01050-030 - São Paulo
www.lasproconsultores.com.br
Fone: +55-11-3211-3010
Fax: +55-11-3255-3727

Itália
Edoardo Ricci Avvocati
Via Visconti di Modrone nº 8/10
20122 - Milão
www.edoardoricci.it
Fone: + 39-02 79 47 65
Fax: + 39-02 78 44 97

Este documento é cópia do original, assinado digitalmente por ORESTE NESTOR DE SOUZA LASPRO e Tribunal de Justica do Estado de Sao Paulo, protocolado em 15/12/2020 às 17:24 , sob o número WPLA20700621121
Para conferir o original, acesse o site https://esaj.tjsp.jus.br/pastadigital/pg/abrirConferenciaDocumento.do, informe o processo 1000339-55.2019.8.26.0428 e código 97242A3.

LASPRO CONSULTORES

Em milhares de reais

Balanço Patrimonial	mai/20	jun/20	jul/20 V2	ago/20	set/20	out/20
Passivo	**1.550.490**	**1.603.037**	**1.696.835**	**1.797.603**	**1.843.248**	**1.842.261**
Circulante	**527.196**	**593.833**	**665.885**	**740.737**	**790.061**	**747.186**
Fornecedores nacionais	75.710	70.500	84.100	92.682	80.405	95.544
Fornecedores no exterior	230.159	285.924	258.254	258.436	268.958	244.182
Empréstimos e financiamentos	110.737	127.548	198.275	254.045	281.912	265.894
Encargos sociais	10.199	11.568	12.612	14.647	15.538	18.064
Tributos a recolher	3.638	3.875	4.304	3.079	3.342	2.225
Adiantamentos de clientes	9.258	22.300	30.984	40.659	48.074	39.072
Demais contas a pagar	61.841	50.497	57.355	62.495	73.504	66.941
Credores RJ	25.654	21.622	20.001	14.694	18.328	15.264
Não Circulante	**1.237.169**	**1.229.914**	**1.196.138**	**1.237.780**	**1.258.245**	**1.279.291**
Fornecedores	13.206	13.611	13.611	13.611	13.143	13.142
Empréstimos e financiamentos	18	35.739	35.739	35.732	35.728	35.724
Provisão para contingências	33.008	33.951	34.887	36.505	37.310	38.692
Tributos diferidos	221.449	234.755	234.729	234.703	229.852	229.826
Credores RJ	969.488	911.858	877.172	917.229	942.212	961.906
Patrimonio líquido	**(213.875)**	**(220.710)**	**(165.189)**	**(180.914)**	**(205.058)**	**(184.215)**
Capital Social	585.518	585.518	585.518	585.518	585.518	585.518
Ajuste de avaliação patrimonial	38.743	38.693	38.643	38.593	38.543	38.493
Lucros/Prejuízos Acumulados	(592.876)	(592.826)	(592.777)	(592.725)	(584.109)	(584.058)
Lucros/Prejuízos do Exercicio	**(245.260)**	**(252.095)**	**(196.572)**	**(212.300)**	**(245.009)**	**(224.168)**

20. Com base nas informações patrimoniais supra apresentadas, pôde-se proceder a análise dos índices de liquidez e endividamento, como segue:

- O índice de **Liquidez Corrente** mede a capacidade de quitação das dívidas vencidas e com vencimento em curto prazo, utilizando-se de recursos disponíveis e realizáveis em curto prazo, tendo, em outubro de 2020, liquidez de R$ 1,30 (um real e trinta centavos) para cada real devido, mantendo situação satisfatória.
    - Nota-se, em setembro de 2020, queda de 9%, em virtude, principalmente, da redução dos impostos compensáveis, tendo, em outubro de 2020, atingindo crescimento de 6%, decorrente, em maior parte, da redução das obrigações financeiras.
- Ao considerar o índice de **Liquidez Geral**, qual mede a capacidade de quitação de todas as dívidas da empresa utilizando-se de todos seus disponíveis e realizáveis, apresentou, no último semestre, tendência crescente. Contudo, mantendo o índice com situação insatisfatório, tendo, em outubro de 2020,

Brasil
Rua Major Quedinho, 111 - 18º andar
01050-030 - São Paulo
www.lasproconsultores.com.br
Fone: +55-11-3211-3010
Fax: +55-11-3255-3727

Itália
Edoardo Ricci Avvocati
Via Visconti di Modrone nº 8/10
20122 - Milão
www.edoardoricci.it
Fone: + 39-02 79 47 65
Fax: + 39-02 78 44 97

Este documento é cópia do original, assinado digitalmente por ORESTE NESTOR DE SOUZA LASPRO e Tribunal de Justica do Estado de Sao Paulo, protocolado em 15/12/2020 às 17:24 , sob o número WPLA20700621121
Para conferir o original, acesse o site https://esaj.tjsp.jus.br/pastadigital/pg/abrirConferenciaDocumento.do, informe o processo 1000339-55.2019.8.26.0428 e código 97242A3.

LASPRO CONSULTORES

capacidade de quitação de R$ 0,69 (sessenta e nove centavos de real) para cada R$ 1,00 (um real) devido.

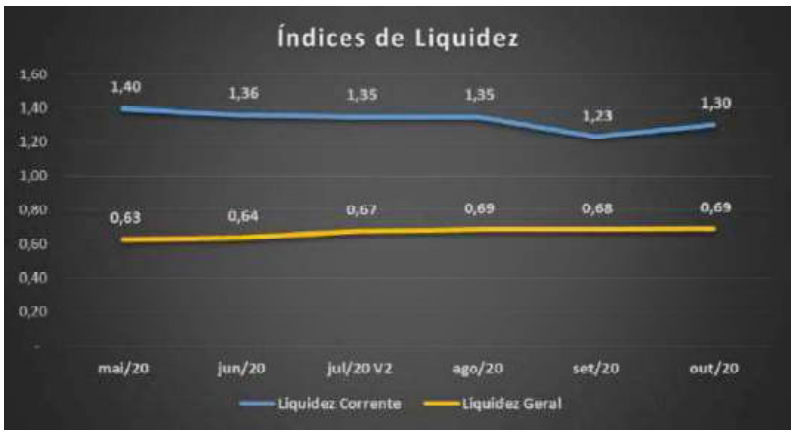

- O **Índice de Endividamento** apura o percentual que a participação do capital de terceiros (dívidas) representa do ativo total, demonstrando o grau de dependência financeira. Entre os meses de julho a outubro de 2020, não apresentou variação expressiva, mantendo esse indicador com situação insatisfatória, vez que suas obrigações estão 10% superiores a totalidade de seus ativos.

Indicadores	mai/20	jun/20	jul/20 V2	ago/20	set/20	out/20
Endividamento	114%	114%	110%	110%	111%	110%

O ideal é menor ou igual a 100%

B. Resultado do Exercício

21. A **FERTILIZANTES HERINGER** auferiu R$ 1.758.888.000 (um bilhão, setecentos e cinquenta e nove milhões, oitocentos e oitenta e oito mil reais) em **Receita** acumulada entre os meses de janeiro a outubro de 2020. De janeiro a abril de 2020, as vendas apresentaram constante queda, tendo, em maio a outubro de 2020, seguido tendência crescente, sendo o mês de outubro de 2020

Brasil
Rua Major Quedinho, 111 - 18º andar
01050-030 - São Paulo
www.lasproconsultores.com.br
Fone: +55-11-3211-3010
Fax: +55-11-3255-3727

Itália
Edoardo Ricci Avvocati
Via Visconti di Modrone nº 8/10
20122 - Milão
www.edoardoricci.it
Fone: + 39-02 79 47 65
Fax: + 39-02 78 44 97

Este documento é cópia do original, assinado digitalmente por ORESTE NESTOR DE SOUZA LASPRO e Tribunal de Justica do Estado de Sao Paulo, protocolado em 15/12/2020 às 17:24 , sob o número WPLA20700621121
Para conferir o original, acesse o site https://esaj.tjsp.jus.br/pastadigital/pg/abrirConferenciaDocumento.do, informe o processo 1000339-55.2019.8.26.0428 e código 97242A3.

LASPRO CONSULTORES

responsável por 20% da receita auferida. Observa-se o início da safra 2020/2021, no segundo trimestre de 2020.

22. Após as deduções dos "impostos incidentes" e das "devoluções de vendas", com representatividade de aproximadamente 1,4% do faturamento acumulado, apresentou **Receita Líquida** na importância de R$ 1.734.871.000 (um bilhão, setecentos e trinta e quatro milhões, oitocentos e setenta e um mil reais).

23. Os gastos mais relevantes estão relacionados ao **Custo**, consumindo 86% da receita líquida auferida, montando, acumuladamente, entre os meses de janeiro a outubro de 2020, R$ 1.495.517.000 (um bilhão, quatrocentos e noventa e cinco milhões, quinhentos e dezessete mil reais).

24. As **Despesas Operacionais** consumiram outros 8% da receita líquida, restando o **Resultado Operacional Líquido** de R$ 94.322.000 (noventa e quatro milhões, trezentos e vinte e dois mil reais) em outubro de 2020. As **Despesas Operacionais** estão representadas pelas despesas Comerciais, Gerais e Administrativas, Provisão PPR e Outras Receitas/Despesas, somando, de forma

Brasil
Rua Major Quedinho, 111 - 18º andar
01050-030 - São Paulo
www.lasproconsultores.com.br
Fone: +55-11-3211-3010
Fax: +55-11-3255-3727

Itália
Edoardo Ricci Avvocati
Via Visconti di Modrone nº 8/10
20122 - Milão
www.edoardoricci.it
Fone: + 39-02 79 47 65
Fax: + 39-02 78 44 97

Este documento é cópia do original, assinado digitalmente por ORESTE NESTOR DE SOUZA LASPRO e Tribunal de Justica do Estado de Sao Paulo, protocolado em 15/12/2020 às 17:24 , sob o número WPLA20700621121
Para conferir o original, acesse o site https://esaj.tjsp.jus.br/pastadigital/pg/abrirConferenciaDocumento.do, informe o processo 1000339-55.2019.8.26.0428 e código 97242A3.

acumulada, até outubro de 2020, R$ 145.032.000 (cento e quarenta e cinco milhões e trinta e dois mil reais).

- As **Despesas Comerciais** detêm 56% dos gastos operacionais, acumulando, até outubro de 2020, o montante de R$ 80.848.000 (oitenta milhões, oitocentos e quarenta e oito mil reais), distribuídos entre Fretes de Entrega – PJ, Comissões sobre as Vendas – PJ, Salários e Ordenados, etc.
    - Ademais, observa-se, de maio a outubro de 2020, que as despesas comerciais estiveram lineares com o crescimento das vendas no mesmo período.
- 43% das despesas operacionais estão alocadas como **Gerais e Administrativas**, equivalente a R$ 62.836.000 (sessenta e dois milhões, oitocentos e trinta e seis mil reais), até outubro de 2020. Esta rubrica aloca gastos relativos a Salários e Ordenados, Assistência Médica/Social, Serviços Prestados – PJ, Manutenção e Licenciamento de Software, Consultoria Econômica, Vale Transporte, Energia Elétrica, dentre outros.
    - Observa-se, em setembro de 2020, aumento expressivo nas despesas Gerais e Administrativas, atingindo gastos de R$ 12.306.000 (doze milhões, trezentos e seis mil reais), dos quais, 45% referem-se gastos com honorários na negociação com a Eurochem.
- Outros 4% das despesas operacionais referem-se a **Provisão PPR**, registrando, de forma acumulada, até outubro de 2020, R$ 6.185.000 (seis milhões, cento e oitenta e cinco mil reais)
- As **Outras Receitas/Despesas** atingiram ganhos de R$ 4.837.000 (quatro milhões, oitocentos e trinta e sete mil reais), até outubro de 2020, sendo 53% auferido no último semestre, decorrente dos seguintes registros contábeis:

Brasil
Rua Major Quedinho, 111 - 18º andar
01050-030 - São Paulo
www.lasproconsultores.com.br
Fone: +55-11-3211-3010
Fax: +55-11-3255-3727

Itália
Edoardo Ricci Avvocati
Via Visconti di Modrone nº 8/10
20122 - Milão
www.edoardoricci.it
Fone: + 39-02 79 47 65
Fax: + 39-02 78 44 97

Este documento é cópia do original, assinado digitalmente por ORESTE NESTOR DE SOUZA LASPRO e Tribunal de Justica do Estado de Sao Paulo, protocolado em 15/12/2020 às 17:24 , sob o número WPLA20700621121
Para conferir o original, acesse o site https://esaj.tjsp.jus.br/pastadigital/pg/abrirConferenciaDocumento.do, informe o processo 1000339-55.2019.8.26.0428 e código 97242A3.

LASPRO CONSULTORES

Em R$

Alínea Contábil	ago/20	set/20	out/20
836010 Multas diversas	9.048	2.750.000	41.878
836020 Multas de transito	181	36	104.452
836030 Multas do Ministerio da Agricultura	-	73.950	51.518
836100 Salario maternidade - prorrogação	2.416	2.777	3.963
836200 Contribuicoes e donativos indedutiveis	3.395	3.578	-
836210 Brindes	540	-	361
836260 Impostos e taxas diversas	-	-	62
836280 Outras despesas não dedutíveis	3.466	3.857	3.303
DESPESAS NÃO DEDUTIVEIS	**19.047**	**2.834.199**	**205.537**
790010 Variação nas entradas (arredondamentos)	0	0	0
790020 Pesquisa e desenvolvimento tecnologico	258	825	-
822510 PIS sobre outras receitas e financeiras	88.138	119.619	59.212
822520 COFINS sobre outras receitas e financeiras	413.557	598.417	311.118
OUTRAS DESPESAS OPERACIONAIS	**501.953**	**718.860**	**370.330**
795010 Recebimentos de creditos provisionados para perdas	(7.823)	-	(5.620)
795020 Sub-estadia de navios (despath)	(10.294)	(32.950)	(70.884)
795030 Alugueis	(4.808)	(4.808)	(4.808)
795038 Receita energia eletrica merc livre	(1.911)	(11.371)	(14.767)
795050 Dividendos	(258)	(173)	-
795060 Venda de sucata	(4.895)	(8.703)	(19.378)
795070 Bonificacoes especiais	(5.018.191)	-	(1.947.811)
795076 Outras receitas operacionais	(2.478)	(554)	(27.872)
795080 Recuperacao de despesas	(2.002)	(9.234)	-
OUTRAS RECEITAS OPERACIONAIS	**(5.052.661)**	**(67.792)**	**(2.091.140)**
OUTRAS RECEITAS (DESPESAS) OPERACIONAIS	**(4.531.662)**	**3.485.267**	**(1.515.273)**

(*) Fonte: Balancete disponibilizado.

- Os valores alocados em **Bonificações Especiais**, referem-se à "*bonificação (REBATE) junto a um fornecedor no exterior, ao qual a **FERTILIZANTES HERINGER** atingiu o volume de compras pré-estabelecido em contrato que origina o direito a bonificação.*"

25. O **Resultado Financeiro** acumulado, até outubro de 2020, montou R$ 341.160.000 (trezentos e quarenta e um milhões, cento e sessenta mil reais), composto, principalmente, pelo reconhecimento de despesa com **Variação Cambial** negativa, de R$ 245.879.000 (duzentos e quarenta e cinco milhões, oitocentos e setenta e nove mil reais), contribuindo para o resultado negativo auferido no período.

26. A **FERTILIZANTES HERINGER** encerra o período analisado com **Resultado** deficitário, apresentando **Prejuízo Contábil** de R$

Brasil
Rua Major Quedinho, 111 - 18º andar
01050-030 - São Paulo
www.lasproconsultores.com.br
Fone: +55-11-3211-3010
Fax: +55-11-3255-3727

Itália
Edoardo Ricci Avvocati
Via Visconti di Modrone nº 8/10
20122 - Milão
www.edoardoricci.it
Fone: + 39-02 79 47 65
Fax: + 39-02 78 44 97

Este documento é cópia do original, assinado digitalmente por ORESTE NESTOR DE SOUZA LASPRO e Tribunal de Justica do Estado de Sao Paulo, protocolado em 15/12/2020 às 17:24 , sob o número WPLA20700621121
Para conferir o original, acesse o site https://esaj.tjsp.jus.br/pastadigital/pg/abrirConferenciaDocumento.do, informe o processo 1000339-55.2019.8.26.0428 e código 97242A3.

LASPRO CONSULTORES

224.168.000 (duzentos e vinte e quatro milhões, cento e sessenta e oito mil reais) acumulado entre os meses de janeiro e outubro de 2020.

- É interessante ressaltar que os custos continuam sendo o maior dispêndio da Recuperanda, absorvendo grande parte da receita líquida, restando pouca margem para cobrir todas as despesas operacionais e financeiras, principalmente relacionado as variações cambiais, gerando resultados deficitários.

Em milhares de reais - mensal

Demonstração de Resultado	mai/20	jun/20	jul/20 V2	ago/20	set/20	out/20	2020
Receita	**96.182**	**113.319**	**185.774**	**238.140**	**298.045**	**345.270**	**1.758.888**
Venda	96.182	113.319	185.774	238.140	298.045	345.270	1.758.888
(-) Impostos	(1.767)	(2.123)	(2.832)	(3.180)	(3.726)	(3.523)	(24.017)
Receita Liquida	**94.415**	**111.196**	**182.942**	**234.960**	**294.319**	**341.747**	**1.734.871**
(-) Custos	(82.321)	(93.548)	(160.987)	(199.496)	(238.439)	(291.693)	(1.495.517)
Resultado Bruto	**12.094**	**17.648**	**21.955**	**35.464**	**55.880**	**50.054**	**239.354**
Despesas Operacionais	**(9.312)**	**(9.667)**	**(15.479)**	**(11.670)**	**(28.438)**	**(19.595)**	**(145.032)**
(-) Despesas Comerciais	(4.490)	(7.040)	(8.376)	(10.086)	(11.185)	(14.394)	(80.848)
(-) Despesas Gerais e Administrativas	(4.522)	(5.238)	(6.703)	(4.730)	(12.206)	(4.991)	(62.836)
(-) Provisão PPR	(279)	(532)	(448)	(1.385)	(1.563)	(1.724)	(6.185)
Outras Receitas/Despesas	(21)	3.143	48	4.531	(3.485)	1.514	4.837
Resultado Operacional Liquido	**2.781**	**7.981**	**6.475**	**23.794**	**27.442**	**30.459**	**94.322**
Resultado Financeiro	**288.626**	**(1.460)**	**49.020**	**(39.547)**	**(65.003)**	**(9.644)**	**(341.160)**
Receita/Despesa financeira	(12.600)	22.979	(1.974)	(8.497)	(27.006)	754	(95.281)
Variação Cambial	301.227	(24.439)	50.995	(31.050)	(37.997)	(10.398)	(245.879)
Resultado antes do IR/CSLL	**291.408**	**6.521**	**55.495**	**(15.753)**	**(37.561)**	**20.815**	**(246.838)**
IR/CS Diferido	25	(13.357)	26	26	4.851	26	22.670
Resultado do exercicio	**291.433**	**(6.836)**	**55.521**	**(15.727)**	**(32.710)**	**20.841**	**(224.168)**

27. Em análise ao resumo da **DRE**, temos:

Brasil
Rua Major Quedinho, 111 - 18º andar
01050-030 - São Paulo
www.lasproconsultores.com.br
Fone: +55-11-3211-3010
Fax: +55-11-3255-3727

Itália
Edoardo Ricci Avvocati
Via Visconti di Modrone nº 8/10
20122 - Milão
www.edoardoricci.it
Fone: + 39-02 79 47 65
Fax: + 39-02 78 44 97

Este documento é cópia do original, assinado digitalmente por ORESTE NESTOR DE SOUZA LASPRO e Tribunal de Justica do Estado de Sao Paulo, protocolado em 15/12/2020 às 17:24 , sob o número WPLA20700621121
Para conferir o original, acesse o site https://esaj.tjsp.jus.br/pastadigital/pg/abrirConferenciaDocumento.do, informe o processo 1000339-55.2019.8.26.0428 e código 97242A3.

LASPRO
CONSULTORES

	mai/20	jun/20	jul/20 V2	ago/20	set/20	out/20
Receita líquida	94.415	111.196	182.942	234.960	294.319	341.747
Custos	82.321	93.548	160.987	199.496	238.439	291.693
Despesas Operacionais	9.312	9.667	15.479	11.670	28.438	19.595
Resultado do exercício	291.433	(6.836)	55.521	(15.753)	(37.561)	20.815

- **Receita Líquida X Custo**: Nota-se que os custos apresentam flutuação similar a das receitas líquidas, ou seja, há linearidade entre o montante faturado, já liquido das deduções, em relação a realização dos custos.
- **Receita Líquida X Despesas Operacionais**: Apesar da flutuação das receitas líquidas, observa-se que as despesas operacionais apresentaram estabilidade. Entretanto, acompanharam levemente o crescimento do faturamento líquido, entre os meses de maio a setembro de 2020, tendo em outubro demonstrado pequena redução.
- **Receita Líquida X Resultado**: Nota-se que não há similaridade entre o resultado auferido e a receita líquida. O resultado mensal auferido apresenta reflexo da variação cambial, classificados como resultado financeiro.

C. Fluxo de Caixa

28. Foram disponibilizados os fluxos de caixa de agosto a outubro de 2020, apresentando resultado superavitário, como segue:

Brasil
Rua Major Quedinho, 111 - 18º andar
01050-030 - São Paulo
www.lasproconsultores.com.br
Fone: +55-11-3211-3010
Fax: +55-11-3255-3727

Itália
Edoardo Ricci Avvocati
Via Visconti di Modrone nº 8/10
20122 - Milão
www.edoardoricci.it
Fone: + 39-02 79 47 65
Fax: + 39-02 78 44 97

Este documento é cópia do original, assinado digitalmente por ORESTE NESTOR DE SOUZA LASPRO e Tribunal de Justica do Estado de Sao Paulo, protocolado em 15/12/2020 às 17:24 , sob o número WPLA20700621121
Para conferir o original, acesse o site https://esaj.tjsp.jus.br/pastadigital/pg/abrirConferenciaDocumento.do, informe o processo 1000339-55.2019.8.26.0428 e código 97242A3.

LASPRO CONSULTORES

	agosto-20	setembro-20	outubro-20
Saldo Inicial			
Receitas			
Receita -Vendas	98.180.556	108.468.105	123.405.630
Entrada - FIDC	145.473.629	198.351.608	178.615.322
Entradas - Kgiro	49.948.967	41.146.168	24.854.140
Receitas - Outras	14.600	17.072	5.268.038
Bloq/ desbl Judicial	314	-	-
Total de Receitas	293.618.066	347.982.953	332.143.131
Despesas			
Forn Mat Prim Nac	- 27.185.226	- 36.790.473	- 45.409.091
Forn Mat Prim Internac	- 193.012.501	- 236.306.758	- 178.788.693
Fretes	- 17.080.838	- 18.112.731	- 27.244.997
Despachantes aduaneiros	- 7.778.868	- 4.231.055	- 11.005.586
Comissão de Rep.	- 1.480.446	- 2.006.248	- 2.347.675
RH	- 5.105.135	- 6.709.033	- 5.479.094
Fornecedores Diversos	- 9.193.268	- 8.803.719	- 11.438.354
Fornecedores Juridicos	- 446.803	- 1.147.894	- 1.236.724
FIDC - Débitos	- 3.266.234	- 1.242.516	- 281.347
FIDC - Pgto Capital Giro	- 10.364.611	- 28.107.939	- 21.542.652
Tributos / Taxas / Impostos	- 10.136.449	- 9.184.065	- 12.656.852
Despesas - Outras	- 143.023	- 140.106	- 249.037
Desp Adminstrativas	- 866.627	- 972.534	- 958.161
Tarifas Bancárias	- 65.731	- 61.849	- 41.786
Empréstimos bancários	- 3.859	- 69.512	- 3.830
Pagamento Rec Judicial	- 985.571	- 1.359.339	- 1.819.268
Total de Despesas	- 287.115.190	- 355.245.771	- 320.503.146
Reclassificação contabil	-	-	- 250.856
Aplicações e Resgates AUT	- 4.799.595	10.018.818	- 7.230.738
Outros Lançamentos	-	-	-
Saldo Final	1.703.281	2.756.000	4.158.391

D. Funcionários

29. Foram disponibilizados, para os meses em análise, os relatórios de provisão de férias e de 13° salários - condizentes com os saldos contábeis - SEFIP, PERDCOMP – indicando compensação do INSS - juntamente com o recibo de transmissão, DARF de código 0561 e 0588 e resumo de folha de pagamentos dos funcionários e pró-labore.

30. Mediante a análise do resumo da folha de pagamento do período dos últimos meses, bem como as informações sobre as movimentações no quadro de funcionários, observa-se crescimento de 13% no quadro de funcionários, entre os meses de julho a outubro de 2020, quando apresentou 1.244 colaboradores.

Brasil
Rua Major Quedinho, 111 - 18º andar
01050-030 - São Paulo
www.lasproconsultores.com.br
Fone: +55-11-3211-3010
Fax: +55-11-3255-3727

Itália
Edoardo Ricci Avvocati
Via Visconti di Modrone nº 8/10
20122 - Milão
www.edoardoricci.it
Fone: + 39-02 79 47 65
Fax: + 39-02 78 44 97

Este documento é cópia do original, assinado digitalmente por ORESTE NESTOR DE SOUZA LASPRO e Tribunal de Justica do Estado de Sao Paulo, protocolado em 15/12/2020 às 17:24 , sob o número WPLA20700621121
Para conferir o original, acesse o site https://esaj.tjsp.jus.br/pastadigital/pg/abrirConferenciaDocumento.do, informe o processo 1000339-55.2019.8.26.0428 e código 97242A3.

LASPRO
CONSULTORES

Razão Social: Fertilizantes Heringer S.A.				
Número Empregados 31/12/2019		1.079		
Movimentações - admissões e demissões no período de 01/2020 a 10/2020				
Mês	Número Empregados 1o. dia do Mês	Número Admitidos no Mês	Número de Demitidos no Mês	Número Empregados Último dia do Mês
jan/20	1.079	24	16	1.087
fev/20	1.087	35	64	1.058
mar/20	1.058	17	14	1.061
abr/20	1.061	18	22	1.057
mai/20	1.057	36	11	1.082
jun/20	1.082	22	14	1.090
jul/20	1.090	32	20	1.102
ago/20	1.102	84	15	1.171
set/20	1.171	77	63	1.185
out/20	1.185	86	27	1.244

E. Impostos

31. Foram disponibilizados, relativos aos meses de agosto a outubro de 2020:

- DARF código 1708, 8045 e 5952;
- Documento de arrecadação do imposto sobre serviços – ISS com os comprovantes de pagamento;
- Guia de ICMS com os comprovantes de pagamento;
- PERDCOMP juntamente com o recibo de entrega;
- SPED – apuração do ICMS, PIS e COFINS - juntamente com recibo de entrega;
- Relatório complementar com os pagamentos e compensações efetuados nos meses analisados.

Brasil
Rua Major Quedinho, 111 - 18º andar
01050-030 - São Paulo
www.lasproconsultores.com.br
Fone: +55-11-3211-3010
Fax: +55-11-3255-3727

Itália
Edoardo Ricci Avvocati
Via Visconti di Modrone nº 8/10
20122 - Milão
www.edoardoricci.it
Fone: + 39-02 79 47 65
Fax: + 39-02 78 44 97

Este documento é cópia do original, assinado digitalmente por ORESTE NESTOR DE SOUZA LASPRO e Tribunal de Justica do Estado de Sao Paulo, protocolado em 15/12/2020 às 17:24 , sob o número WPLA20700621121
Para conferir o original, acesse o site https://esaj.tjsp.jus.br/pastadigital/pg/abrirConferenciaDocumento.do, informe o processo 1000339-55.2019.8.26.0428 e código 97242A3.

LASPRO CONSULTORES

III. CUMPRIMENTO DO PLANO DE RECUPERAÇÃO JUDICIAL

29. Em 03 de dezembro de 2019 foi aprovado o Plano de Recuperação Judicial em Assembleia Geral de Credores e homologado pelo juízo da 2ª Vara Cível da Comarca de Paulínia/SP, em 14 de fevereiro de 2020 (fls. 16792/16796).

30. O Plano de Recuperação Judicial prevê pagamento aos credores **Trabalhistas (Classe I)** da seguinte maneira:

a) Pagamento de 100% (cem por cento) do valor do crédito;

b) Os valores serão corrigidos pela Taxa Referencial (TR) mensal publicada pelo Banco Central do Brasil, desde a data do pedido de recuperação até a data da homologação do plano de recuperação;

c) Pagamento de 1 (uma) parcela no valor de R$ 1.500 (mil e quinhentos reais) a todos os credores inscritos nesta classe, até o limite do crédito, em 60 (sessenta) dias contados da data da intimação da decisão que homologar o plano de recuperação judicial;

d) O saldo dos créditos após o pagamento da parcela prevista no item "c", retro, serão liquidados em 10 (dez) parcelas mensais iguais e consecutivas, com a primeira parcela vencível em 90 (noventa) dias contados da data da intimação da decisão que homologar o plano de recuperação judicial, e as demais parcelas nos mesmos dias dos meses subsequentes;

e) Os credores detentores de créditos que, atualizados até a data da homologação do plano de recuperação judicial, totalizarem o valor superior a R$ 1.500,00 (mil e quinhentos reais), dando liquidação integral e irrevogável do crédito inscrito no quadro geral de credores;

f) A opção descrita no item "e", retro, deverá ser manifestada por escrito no prazo de até 30 (trinta) dias após a publicação da decisão que homologar o plano de recuperação judicial aprovado, em documento a ser enviado através do e-mail credores.rj@heringer.com.br, com cópia para o Administrador Judicial no e-mail heringer@laspro.com.br.

Brasil
Rua Major Quedinho, 111 - 18º andar
01050-030 - São Paulo
www.lasproconsultores.com.br
Fone: +55-11-3211-3010
Fax: +55-11-3255-3727

Itália
Edoardo Ricci Avvocati
Via Visconti di Modrone nº 8/10
20122 - Milão
www.edoardoricci.it
Fone: + 39-02 79 47 65
Fax: + 39-02 78 44 97

Este documento é cópia do original, assinado digitalmente por ORESTE NESTOR DE SOUZA LASPRO e Tribunal de Justica do Estado de Sao Paulo, protocolado em 15/12/2020 às 17:24 , sob o número WPLA20700621121
Para conferir o original, acesse o site https://esaj.tjsp.jus.br/pastadigital/pg/abrirConferenciaDocumento.do, informe o processo 1000339-55.2019.8.26.0428 e código 97242A3.

LASPRO CONSULTORES

- Conforme previsão discriminada no item 4.2, 4.3, 4.4, 4.5, 4.6 e no item 5.1 do Plano de Recuperação Judicial, a empresa utilizará os recursos recebidos com a alienação de bens imóveis não operacionais, veículos, máquinas e equipamentos e a devolução dos valores retidos para "aceleração do pagamento" dos créditos trabalhistas inscritos na classe **I** do quadro geral de credores. Caso as alienações dos bens destinados a venda ou a devolução dos recursos retidos não ocorra até o encerramento do prazo para liquidação da classe trabalhista, não haverá prejuízo para a quitação da classe, pois, a quitação acontecerá no prazo descrito no item "d", retro.
- **Credores trabalhistas que tiverem seus créditos reconhecidos e habilitados após a homologação do plano de recuperação judicia**l. Tendo em vista que podem existir processos trabalhistas em trâmite ou a serem ajuizados no período de dois anos da rescisão do contrato de trabalho, em que se discutem verbas controversas e alheias ao parágrafo único do artigo 54, da Lei 11.101/05, tomando por base o princípio legal, e evitando privilegiar credores da mesma classe, a **Heringer** pagará aludidas verbas, caso reconhecido pela Justiça do Trabalho, nos mesmos moldes previstos para os credores trabalhistas, caso o crédito seja reconhecido após a data de pagamento previsto no item 3.1.1 – d, o mesmo será liquidado em até 30 (trinta) dias da data da habilitação da certidão de crédito trabalhista no processo de recuperação judicial.
    - Conforme posição disponibilizada, até outubro de 2020, foram pagos R$ 19.278.196,16 (dezesseis milhões, duzentos e setenta e oito mil, cento e noventa e seis reis e dezesseis centavos) relativos a **Classe I (Trabalhista)**, como segue:

Brasil
Rua Major Quedinho, 111 - 18º andar
01050-030 - São Paulo
www.lasproconsultores.com.br
Fone: +55-11-3211-3010
Fax: +55-11-3255-3727

Itália
Edoardo Ricci Avvocati
Via Visconti di Modrone nº 8/10
20122 - Milão
www.edoardoricci.it
Fone: + 39-02 79 47 65
Fax: + 39-02 78 44 97

Este documento é cópia do original, assinado digitalmente por ORESTE NESTOR DE SOUZA LASPRO e Tribunal de Justica do Estado de Sao Paulo, protocolado em 15/12/2020 às 17:24 , sob o número WPLA20700621121
Para conferir o original, acesse o site https://esaj.tjsp.jus.br/pastadigital/pg/abrirConferenciaDocumento.do, informe o processo 1000339-55.2019.8.26.0428 e código 97242A3.

LASPRO CONSULTORES

Em R$

Mês - Devido	FGTS Previsto	FGTS Realizado	FGTS Qtidade de Credores	FGTS Saldo a Pagar	CONTA CORRENTE Previsto	CONTA CORRENTE Realizado	CONTA CORRENTE Qtidade de Credores	CONTA CORRENTE Saldo a Pagar
Março/2020	R$ -	R$ -	-	R$ -	R$ 2.684.173,12	R$ 2.609.350,73	1.803	R$ 74.822,39
Abril/2020	R$ 1.412.679,41	R$ 1.412.679,41	1.119	R$ -	R$ 249.108,83	R$ 231.852,85	292	R$ 17.255,98
Maio/2020	R$ 2.195.899,21	R$ 2.195.899,21	903	R$ -	R$ 343.900,31	R$ 319.455,69	218	R$ 24.444,63
Junho/2020	R$ 2.138.931,97	R$ 2.138.931,97	829	R$ -	R$ 417.664,99	R$ 391.317,36	381	R$ 26.347,62
Julho/2020	R$ 2.008.111,74	R$ 2.008.111,74	748	R$ -	R$ 531.036,55	R$ 500.037,58	416	R$ 30.998,97
Agosto/2020	R$ 1.845.297,79	R$ 1.845.297,79	620	R$ -	R$ 693.850,50	R$ 654.393,53	541	R$ 39.456,97
Setembro/2020	R$ 1.518.001,70	R$ 1.518.001,70	493	R$ -	R$ 1.021.242,33	R$ 972.734,94	761	R$ 48.507,39
Outubro/2020	R$ 580.792,92	R$ 580.792,92	264	R$ -	R$ 1.960.101,80	R$ 1.899.338,74	981	R$ 60.763,06
Classe I - Trabalhista	R$ 11.699.714,74	R$ 11.699.714,74		R$ -	R$ 7.901.078,44	R$ 7.578.481,42		R$ 322.597,01

- Ademais, foram disponibilizados os comprovantes de pagamentos efetuados no período analisado, agosto a outubro de 2020.

31. Os **Credores Garantia Real (Classe II)** optaram por uma das 2 (duas) opções de pagamentos apresentada. As opções são alternativas e excludentes entre si, ou seja, não são fracionáveis ou cumulativas a um mesmo credor. Os credores deverão se manifestar por escrito no prazo de até 30 (trinta) dias após a publicação da decisão que homologar o plano de recuperação judicial aprovado, escolhendo qual a opção de recebimento de seus créditos, conforme descrito nas opções abaixo, em documento a ser enviado através do e-mail credores.rj@heringer.com.br, com cópia para o Administrador Judicial no e-mail heringer@laspro.com.br. Caso não ocorra a manifestação no período estipulado, fica desde já definido que a forma de pagamento será pela "Opção 2" (dois) de pagamento.

Opção 1:

a) Pagamento de 100% (cem por cento) do valor de cada credor constante no quadro geral de credores;

b) Carência de 3 (três) anos para início do pagamento do valor principal e juros da dívida, contada da data da intimação da decisão que homologar o plano de recuperação judicial;

c) Os pagamentos de principal serão em parcelas anuais, vencendo-se a primeira ao final do ano imediatamente após o encerramento da carência e as demais no mesmo dia e mês dos anos subsequentes;

d) Os créditos em moeda nacional (real – R$) serão corrigidos à Taxa Referencial – TR adicionado de juros de 5% (cinco por cento) ao ano e os créditos em moeda estrangeira (dólar-USD ou Euro – EUR) serão corrigidos por Libor adicionado de

Brasil
Rua Major Quedinho, 111 - 18º andar
01050-030 - São Paulo
www.lasproconsultores.com.br
Fone: +55-11-3211-3010
Fax: +55-11-3255-3727

Itália
Edoardo Ricci Avvocati
Via Visconti di Modrone nº 8/10
20122 - Milão
www.edoardoricci.it
Fone: + 39-02 79 47 65
Fax: + 39-02 78 44 97

Este documento é cópia do original, assinado digitalmente por ORESTE NESTOR DE SOUZA LASPRO e Tribunal de Justica do Estado de Sao Paulo, protocolado em 15/12/2020 às 17:24 , sob o número WPLA20700621121
Para conferir o original, acesse o site https://esaj.tjsp.jus.br/pastadigital/pg/abrirConferenciaDocumento.do, informe o processo 1000339-55.2019.8.26.0428 e código 97242A3.

juros de 1% ao ano, a partir da data da intimação da decisão que homologar o plano de recuperação judicial;

e) Carência de 3 (três) anos para pagamento de juros, contado da data de intimação da decisão que homologar o plano de recuperação judicial, sendo que os valores referentes aos juros do período de carência serão acrescidos ao crédito principal;

f) Após o período de carência dos juros, os valores apurados referentes aos juros incorridos serão pagos em parcelas semestrais, com a 1° (primeira) parcela ao final do semestre imediatamente posterior ao período de carência;

g) O credor deverá informar a conta corrente para receber os valores em até 30 (trinta) dias antes da data do primeiro pagamento previsto acima; j) A previsão de liquidação desta classe, considerando as premissas delimitadas nesta opção 01, é de 10 (dez) anos após a intimação da decisão que homologar o plano de recuperação judicial.

Opção 2:

a) Os créditos serão liquidados por meio de parcela única no último dia útil do mês de dezembro de 2024, e contemplará a liquidação do saldo principal do crédito corrigido por Taxa Referencial – TR e adicionado de juros remuneratórios de 2% (dois por cento) ao ano, desde a data da intimação da decisão judicial que homologar o plano de recuperação judicial até a data da liquidação;

b) A Previsão de liquidação desta classe, considerando as premissas delimitadas nesta "opção 2", é de 20 (vinte) anos após a intimação da decisão que homologar o plano de recuperação judicial.

32. Os **Credores Quirografários (Classe III)** optarão por uma das 2 (duas) opções de pagamento, conforme indicadas abaixo. As opções são alternativas e excludentes entre si, ou seja, não são fracionáveis ou cumulativas a um mesmo credor. Os credores deverão se manifestar por escrito no prazo de até 30 (trinta) dias após a publicação da decisão que homologar o plano de recuperação judicial aprovado, escolhendo qual a opção de recebimento de seus créditos, conforme descrito nas opções abaixo, em documento a ser enviado através do e-mail credores.rj@heringer.com.br, com cópia para o Administrador Judicial no e-mail

Este documento é cópia do original, assinado digitalmente por ORESTE NESTOR DE SOUZA LASPRO e Tribunal de Justica do Estado de Sao Paulo, protocolado em 15/12/2020 às 17:24 , sob o número WPLA20700621121
Para conferir o original, acesse o site https://esaj.tjsp.jus.br/pastadigital/pg/abrirConferenciaDocumento.do, informe o processo 1000339-55.2019.8.26.0428 e código 97242A3.

heringer@laspro.com.br. Caso não ocorra a manifestação no período estipulado, fica desde já definido que a forma de pagamento será pela "Opção 2" (dois) de pagamento.

Opção 1:

a) Pagamento de 100% (cem por cento) do valor de cada credor constante no quadro geral de credores, conforme descrito a seguir: a.1) Pagamento de 50% (cinquenta por cento) do valor de cada credor constante no quadro geral de credores (Tranche A), mediante:

a.1.1) Carência de 3 (três) anos para início do pagamento do valor principal e juros da dívida, contada da data da intimação da decisão que homologar o plano de recuperação judicial;

a.1.2) Os pagamentos de principal serão em parcelas anuais, vencendo-se a primeira ao final do ano imediatamente após o encerramento da carência e as demais nos mesmo dia e mês dos anos subsequentes;

a.1.3) Os créditos em moeda nacional (real – R$) serão corrigidos à Taxa Referencial – TR adicionado de juros de 4% (quatro por cento) ao ano e os créditos em moeda estrangeira (dólar – USD ou euro - EUR) serão corrigidos por Libor, a partir da data da intimação da decisão que homologar o plano de recuperação judicial;

a.1.4) carência de 3 (três) anos para pagamento dos juros, contado da data de intimação da decisão que homologar o plano de recuperação judicial, sendo que, os valores referentes aos juros do período de carência serão acrescidos ao crédito principal;

a.1.5) Após o período de carência dos juros, os valores apurados referentes aos juros incorridos serão pagos em parcelas semestrais, com a 1° (primeira) parcela ao final do semestre imediatamente posterior ao período de carência;

a.1.6) O credor deverá informar a conta corrente para receber os valores em até 30 (trinta) dias antes da data do primeiro pagamento previsto acima.

a.2) Pagamento de 50% (cinquenta por cento) do valor de cada credor constante no quadro geral de credores (Tranche B), mediante:

Este documento é cópia do original, assinado digitalmente por ORESTE NESTOR DE SOUZA LASPRO e Tribunal de Justica do Estado de Sao Paulo, protocolado em 15/12/2020 às 17:24 , sob o número WPLA20700621121
Para conferir o original, acesse o site https://esaj.tjsp.jus.br/pastadigital/pg/abrirConferenciaDocumento.do, informe o processo 1000339-55.2019.8.26.0428 e código 97242A3.

a.2.1) Carência de 5 (cinco) anos para início do pagamento do valor principal e juros da dívida, contada da data da intimação da decisão que homologar o plano de recuperação judicial;

a.2.2) Os pagamentos de principal serão em parcelas anuais, vencendo-se a primeira ao final do ano imediatamente após o encerramento da carência e as demais nos mesmo dia e mês dos anos subsequentes;

a.2.3) os créditos em moeda nacional (real – R$) serão corrigidos à Taxa Referencial – TR adicionados de juros de 2% (dois por cento) ao ano e os créditos em moeda estrangeira (dólar – USD ou euro – EUR) serão corrigidos à 0,1% ao ano, a partir da data da intimação da decisão que homologar o plano de recuperação judicial;

a.2.4) Carência de 5 (cinco) anos pagamento dos juros, contado da data da intimação da decisão que homologar o plano de recuperação judicial, sendo que, os valores referentes aos juros do período de carência serão acrescidos ao crédito principal;

a.2.5) Após o período de carência dos juros, os valores referentes aos juros serão pagos em parcelas anuais, com a 1° (primeira) parcela ao final do ano imediatamente posterior ao período de carência;

a.2.6.) O credor deverá informar a conta corrente para receber os valores em até 30 (trinta) dias antes da data do primeiro pagamento previsto acima;

a.3.) A previsão de liquidação dessa classe, considerando as premissas delimitadas nesta opção 01, é de 26 (vinte e seis) anos após a intimação da decisão que homologar o plano de recuperação judicial.

b) Pagamento de 1 (uma) parcela no valor de 1.500,00 (mil e quinhentos reais) a todos os credores, até o limite do crédito, em 60 (sessenta) dias contados a partir da data da intimação da decisão que homologar o plano de recuperação judicial;

c) Os credores detentores de saldo de créditos que, após o pagamento da parcela prevista no item “b”, retro, totalizarem o valor superior a R$ 1.500,00 (mil e quinhentos reais) poderão optar expressamente por receber, em até 60 (sessenta) dias contados da data do pagamento previsto no item “b”, o valor de

Brasil
Rua Major Quedinho, 111 - 18º andar
01050-030 - São Paulo
www.lasproconsultores.com.br
Fone: +55-11-3211-3010
Fax: +55-11-3255-3727

Itália
Edoardo Ricci Avvocati
Via Visconti di Modrone nº 8/10
20122 - Milão
www.edoardoricci.it
Fone: + 39-02 79 47 65
Fax: + 39-02 78 44 97

Este documento é cópia do original, assinado digitalmente por ORESTE NESTOR DE SOUZA LASPRO e Tribunal de Justica do Estado de Sao Paulo, protocolado em 15/12/2020 às 17:24 , sob o número WPLA20700621121
Para conferir o original, acesse o site https://esaj.tjsp.jus.br/pastadigital/pg/abrirConferenciaDocumento.do, informe o processo 1000339-55.2019.8.26.0428 e código 97242A3.

1.500,00 (mil e quinhentos reais), dando liquidação integral e irrevogável do crédito inscrito no quadro geral de credores.

Opção 2:

a) Os créditos serão liquidados por meio de parcela única no último dia útil do mês de dezembro de 2040, e contemplará a liquidação do saldo principal do crédito corrigido por Taxa Referencial – TR e adicionado de juros remuneratórios de 2% (dois por cento) ao ano, desde a data da intimação da decisão judicial que homologar o plano de recuperação judicial até a data da liquidação;

b) A Previsão de liquidação desta classe, considerando as premissas delimitadas nesta "opção 2", é de 20 (vinte) anos após a intimação da decisão que homologar o plano de recuperação judicial.

- Conforme **posição** disponibilizada, até outubro de 2020, foram pagos R$ 306.888,18 (trezentos e seis mil, oitocentos e oitenta e oito reais e dezoito centavos) a 276 (duzentos e setenta e seis) credores, relativos a **Classe III**, sendo:

Em R$

Mês - Devido		Realizado	Qtidade de Credores
Abril/2020	R$	144.725,62	153
Maio/2020	R$	7.293,15	5
Junho/2020	R$	9.065,35	13
Julho/2020	R$	10.432,98	11
Agosto/2020	R$	64.130,77	33
Setembro/2020	R$	37.757,21	26
Outubro/2020	R$	33.483,10	23
Classe III	R$	306.888,18	264
Previsto	R$	2.297.099,72	
Saldo a Pagar	R$	1.990.211,54	

- Foram disponibilizados os comprovantes de pagamentos efetuados no período de agosto a outubro de 2020, totalizando R$ 109.387,98 (cento e nove mil, trezentos e oitenta e sete reais e noventa e oito centavos).

33. Os **Credores Quirografários ME/EPP (Classe IV)** optaram por uma das 2 (duas) opções de pagamento, conforme indicadas abaixo. As

Este documento é cópia do original, assinado digitalmente por ORESTE NESTOR DE SOUZA LASPRO e Tribunal de Justica do Estado de Sao Paulo, protocolado em 15/12/2020 às 17:24 , sob o número WPLA20700621121
Para conferir o original, acesse o site https://esaj.tjsp.jus.br/pastadigital/pg/abrirConferenciaDocumento.do, informe o processo 1000339-55.2019.8.26.0428 e código 97242A3.

opções são alternativas e excludentes entre si, ou seja, não são fracionáveis ou cumulativas a um mesmo credor. Os credores deverão se manifestar por escrito no prazo de até 30 (trinta) dias após a publicação da decisão que homologar o plano de recuperação judicial aprovado, escolhendo qual a opção de recebimento de seus créditos, conforme descrito nas opções abaixo, em documento a ser enviado através do e-mail credores.rj@heringer.com.br, com cópia para o Administrador Judicial no e-mail heringer@laspro.com.br. Caso não ocorra a manifestação no período estipulado, fica desde já definido que a forma de pagamento será pela "Opção 2" (dois) de pagamento.

Opção 1:

a) Pagamento de 100% (cem por cento) do valor do crédito mediante a manifestação do credor por apenas 1 (uma) das seguintes opções;

b) Pagamento de 1 (uma) parcela no valor de R$ 1.500,00 (mil e quinhentos reais) a todos os credores, até o limite do crédito, em 60 (sessenta) dias contados a partir da data da intimação da decisão que homologar o plano de recuperação judicial;

c) Os credores detentores de saldo de créditos que, após o pagamento da parcela prevista no item "b", retro, totalizarem o valor superior a R$ 1.500,00 (mil e quinhentos reais) poderão optar expressamente por receber, em até 60 (sessenta) dias contados da data do pagamento previsto no item "b", o valor de R$ 1.500,00 (mil e quinhentos reais), dando liquidação integral e irrevogável do crédito inscrito no quadro geral de credores;

d) O saldo dos créditos após o pagamento da parcela prevista no item "b", retro, serão liquidadas em 10 (dez) parcelas semestrais iguais e consecutivas, corrigidas pela Taxa Referencial – TR mensal publicada pelo Banco Central do Brasil, com a primeira parcela vencível no último dia útil do 6° (sexto) mês contado da data da intimação da decisão que homologar o plano de recuperação judicial, e as demais parcelas nos mesmos dias do encerramento dos semestres subsequentes.

Opção 2:

Este documento é cópia do original, assinado digitalmente por ORESTE NESTOR DE SOUZA LASPRO e Tribunal de Justica do Estado de Sao Paulo, protocolado em 15/12/2020 às 17:24 , sob o número WPLA20700621121
Para conferir o original, acesse o site https://esaj.tjsp.jus.br/pastadigital/pg/abrirConferenciaDocumento.do, informe o processo 1000339-55.2019.8.26.0428 e código 97242A3.

LASPRO CONSULTORES

a) Os créditos serão liquidados por meio de parcela única no último dia útil do mês de dezembro de 2040, e contemplará a liquidação do saldo principal do crédito corrigido por Taxa Referencial – TR e adicionado de juros remuneratórios de 2% (dois por cento) ao ano, desde a data da intimação da decisão judicial que homologar o plano de recuperação judicial até a data da liquidação;

b) A Previsão de liquidação desta classe, considerando as premissas delimitadas nesta "opção 2", é de 20 (vinte) anos após a intimação da decisão que homologar o plano de recuperação judicial.

- Conforme **posição** disponibilizada, até outubro de 2020, foram pagos R$ 67.405,38 (sessenta e sete mil, quatrocentos e cinco reais e trinta e oito centavos) a 50 (cinquenta) credores, relativos a **Classe IV**, sendo:

Em R$

Mês - Devido		Realizado	Qtidade de Credores
Abril/2020	R$	20.701,84	16
Maio/2020	R$	-	-
Junho/2020	R$	5.131,17	4
Julho/2020	R$	1.939,07	2
Agosto/2020	R$	33.143,88	23
Setembro/2020	R$	3.489,42	3
Outubro/2020	R$	3.000,00	2
Classe IV	R$	67.405,38	50
Previsto	R$	679.922,17	
Saldo a Pagar	R$	612.516,79	

- Foram disponibilizados os comprovantes de pagamentos efetuados no período de agosto a outubro de 2020, totalizando R$ 38.133,30 (trinta e oito mil, cento e trinta e três reais e trinta centavos).
- Ademais, conforme **posição** disponibilizada, até outubro de 2020, foram pagos outros R$ 165.432,13 (cento e sessenta e cinco mil, quatrocentos e trinta e dois reais e treze centavos) a 19 (dezenove) credores, relativos a **Classe IV – Opção 1.**

32. Observa-se a liquidação da importância de R$ 235.092,82 (duzentos e trinta e cinco mil e noventa e dois reais e oitenta e dois centavos) relativos aos **Fornecedores Colaborativos**, como segue:

Brasil
Rua Major Quedinho, 111 - 18º andar
01050-030 - São Paulo
www.lasproconsultores.com.br
Fone: +55-11-3211-3010
Fax: +55-11-3255-3727

Itália
Edoardo Ricci Avvocati
Via Visconti di Modrone nº 8/10
20122 - Milão
www.edoardoricci.it
Fone: + 39-02 79 47 65
Fax: + 39-02 78 44 97

Este documento é cópia do original, assinado digitalmente por ORESTE NESTOR DE SOUZA LASPRO e Tribunal de Justica do Estado de Sao Paulo, protocolado em 15/12/2020 às 17:24 , sob o número WPLA20700621121
Para conferir o original, acesse o site https://esaj.tjsp.jus.br/pastadigital/pg/abrirConferenciaDocumento.do, informe o processo 1000339-55.2019.8.26.0428 e código 97242A3.

LASPRO CONSULTORES

CREDORES	VALOR DEPOSITO BANCÁRIO	VALOR COMPESADO	DATA DO PAGTO	OBSERVAÇÃO
F.H.M TRANSPORTES & LOGISTICALTDA ME	R$ 54.336,42	R$ 62.533,78	11/09/2020	CONTA DO TITULAR
RODOFROTA TRANSPORTES RODOVIARIOSE LOGISTICA LTDA EPP	R$ 66.042,20	R$ -	31/08/2020	CONTA DO TITULAR
TRANSRIO TRANSPORTES E LOGISTICALTDA ME	R$ -	R$ -	-	NÃO FORNECEU OS DADOS BANCÁRIOS
UNIAO LOG LOGISTICALTDA - EPP	R$ 52.180,42	R$ -	31/08/2020	CONTA DO TITULAR
C. A. REZENDE TRANSPORTESLTDA ME	R$ -	R$ -	-	NÃO FORNECEU OS DADOS BANCÁRIOS
ALFA TRANSPORTES E LOGISTICALTDA-EPP	R$ -	R$ -	-	NÃO FORNECEU OS DADOS BANCÁRIOS

(*) Foram validados por este Administrador Judicial os valores destacados, através dos comprovantes de pagamentos disponibilizados.

33. Ademais, foram pagos outros R$ 514.472,18 (quinhentos e quatorze mil, quatrocentos e setenta e dois reais e dezoito centavos), relativos a **Clientes Colaborativos**, conforme demonstrado no quadro abaixo:

CREDORES	VALOR DEPOSITO BANCÁRI	VALOR COMPESADO	DATA DO PAGTO	OBSERVAÇÃO
COOPERCITRUS COOPERATIVA DE PRODUTORES RURAIS		R$ 80.188,79		NÃO FORNECEU OS DADOS BANCÁRIOS
COFCO FERTILIZANTES S.A.	R$ 375.019,96	R$ -	18/09/2020	CONTA DO TITULAR
COOPERATIVA DOS PLANTADORES DE CANA	R$ -	R$ 19.174,14	31/08/2020	CONTA DO TITULAR
COPLANA COOPERATIVA AGROINDUSTRIAL	R$ -	R$ 8.174,24	31/08/2020	CONTA DO TITULAR
COOPERATIVA AGROPECUARIA CENTRO	R$ -	R$ 5.151,05	31/08/2020	CONTA DO TITULAR
BAMBUI BIOENERGIA S.A.	R$ -	R$ 3.760,00	31/08/2020	CONTA DO TITULAR
JOAREZ HEITOR DE MENDONCA E	R$ -	R$ 3.378,70	31/08/2020	CONTA DO TITULAR
RICARDO COIMBRA LEROSA	R$ -	R$ 3.246,14	31/08/2020	CONTA DO TITULAR
MAIA & GUIMARAES PRODUTOS AGRICOLAS	R$ -	R$ 2.257,12	31/08/2020	CONTA DO TITULAR
COOPERATIVA AGROPECUARIA DO ALTO	R$ -	R$ 1.276,53	31/08/2020	CONTA DO TITULAR
COOPERATIVA AGRICOLA DE	R$ -	R$ 1.098,12	31/08/2020	CONTA DO TITULAR
ELIANE MARIA RANIERI MURAT	R$ -	R$ 1.015,86	31/08/2020	CONTA DO TITULAR
ANTENOR RABELLO DE OLIVEIRA FILHO	R$ -	R$ 509,33	31/08/2020	CONTA DO TITULAR
OURO SAFRA INDUSTRIA E COMERCIO	R$ -	R$ 3.050,38	31/08/2020	CONTA DO TITULAR
DELORME DO CARMO CREMASCO FERREIRA	R$ -	R$ 536,55	31/08/2020	CONTA DO TITULAR
DECIO XAVIER GONCALVES	R$ -	R$ 319,31	31/08/2020	CONTA DO TITULAR
IRME EUSTAQUIO ROCHA	R$ -	R$ 270,93	31/08/2020	CONTA DO TITULAR
FLAVIO ROBERTO VIDAL	R$ -	R$ 201,71	31/08/2020	CONTA DO TITULAR
COOPE DOS PLANT DE CANA DO OESTE DO	R$ -	R$ 5.710,15	31/08/2020	CONTA DO TITULAR
RICARDO QUINTILIANO DA FONSECA	R$ -	R$ 79,84	31/08/2020	CONTA DO TITULAR
NARCIZO CARLOS DOVIGO	R$ -	R$ 53,33	31/08/2020	CONTA DO TITULAR
JANIVALDO SANTIAGO DA SILVA	R$ -	R$ -	-	CRÉDITO LÍQUIDADO
ALAN CESAR ROCHA PIRES	R$ -	R$ -	-	CRÉDITO LÍQUIDADO

(*) Foram validados por este Administrador Judicial o valore destacado, através dos comprovantes de pagamentos disponibilizados.

IV. DILIGÊNCIA

Responsável: Sr. Dalton Carlos Heringer

Preposto: Pedro Roberto da Silva

Data: 13/08/20

Local: - Avenida Feodor Gurtovenco, Nr.1847 - Distrito Industrial III – CEP. 19913-520 – Ourinhos – (SP)

Brasil
Rua Major Quedinho, 111 - 18º andar
01050-030 - São Paulo
www.lasproconsultores.com.br
Fone: +55-11-3211-3010
Fax: +55-11-3255-3727

Itália
Edoardo Ricci Avvocati
Via Visconti di Modrone nº 8/10
20122 - Milão
www.edoardoricci.it
Fone: + 39-02 79 47 65
Fax: + 39-02 78 44 97

Este documento é cópia do original, assinado digitalmente por ORESTE NESTOR DE SOUZA LASPRO e Tribunal de Justica do Estado de Sao Paulo, protocolado em 15/12/2020 às 17:24 , sob o número WPLA20700621121
Para conferir o original, acesse o site https://esaj.tjsp.jus.br/pastadigital/pg/abrirConferenciaDocumento.do, informe o processo 1000339-55.2019.8.26.0428 e código 97242A3.

LASPRO
CONSULTORES

- A visita foi coordenada pelo Sr. Bruno Roberto dos Santos, Coordenador de Produção, e conduzida pelo Sr. Marco Antônio de Carvalho, Supervisor Industrial.

Entrada / Portaria

Recepção

Área Administrativa

Brasil
Rua Major Quedinho, 111 - 18º andar
01050-030 - São Paulo
www.lasproconsultores.com.br
Fone: +55-11-3211-3010
Fax: +55-11-3255-3727

Itália
Edoardo Ricci Avvocati
Via Visconti di Modrone nº 8/10
20122 - Milão
www.edoardoricci.it
Fone: + 39-02 79 47 65
Fax: + 39-02 78 44 97

Este documento é cópia do original, assinado digitalmente por ORESTE NESTOR DE SOUZA LASPRO e Tribunal de Justica do Estado de Sao Paulo, protocolado em 15/12/2020 às 17:24 , sob o número WPLA20700621121
Para conferir o original, acesse o site https://esaj.tjsp.jus.br/pastadigital/pg/abrirConferenciaDocumento.do, informe o processo 1000339-55.2019.8.26.0428 e código 97242A3.

LASPRO
CONSULTORES

Tecnologia da Informação

Sala de Reunião

Copa

Refeitório

Brasil
Rua Major Quedinho, 111 - 18º andar
01050-030 - São Paulo
www.lasproconsultores.com.br
Fone: +55-11-3211-3010
Fax: +55-11-3255-3727

Itália
Edoardo Ricci Avvocati
Via Visconti di Modrone nº 8/10
20122 - Milão
www.edoardoricci.it
Fone: + 39-02 79 47 65
Fax: + 39-02 78 44 97

Este documento é cópia do original, assinado digitalmente por ORESTE NESTOR DE SOUZA LASPRO e Tribunal de Justica do Estado de Sao Paulo, protocolado em 15/12/2020 às 17:24 , sob o número WPLA20700621121
Para conferir o original, acesse o site https://esaj.tjsp.jus.br/pastadigital/pg/abrirConferenciaDocumento.do, informe o processo 1000339-55.2019.8.26.0428 e código 97242A3.

LASPRO
CONSULTORES

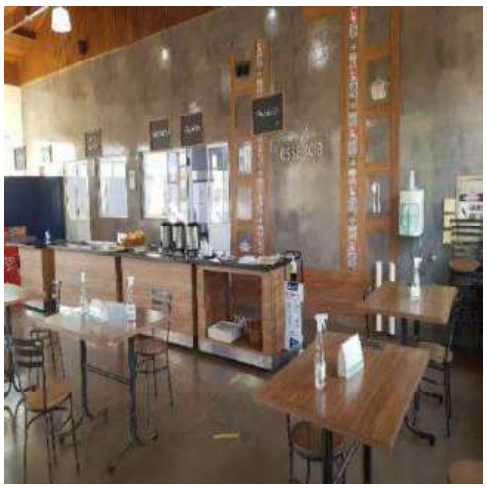

Estacionamento

Expedição

Brasil
Rua Major Quedinho, 111 - 18º andar
01050-030 - São Paulo
www.lasproconsultores.com.br
Fone: +55-11-3211-3010
Fax: +55-11-3255-3727

Itália
Edoardo Ricci Avvocati
Via Visconti di Modrone nº 8/10
20122 - Milão
www.edoardoricci.it
Fone: + 39-02 79 47 65
Fax: + 39-02 78 44 97

Este documento é cópia do original, assinado digitalmente por ORESTE NESTOR DE SOUZA LASPRO e Tribunal de Justica do Estado de Sao Paulo, protocolado em 15/12/2020 às 17:24 , sob o número WPLA20700621121
Para conferir o original, acesse o site https://esaj.tjsp.jus.br/pastadigital/pg/abrirConferenciaDocumento.do, informe o processo 1000339-55.2019.8.26.0428 e código 97242A3.

LASPRO
CONSULTORES

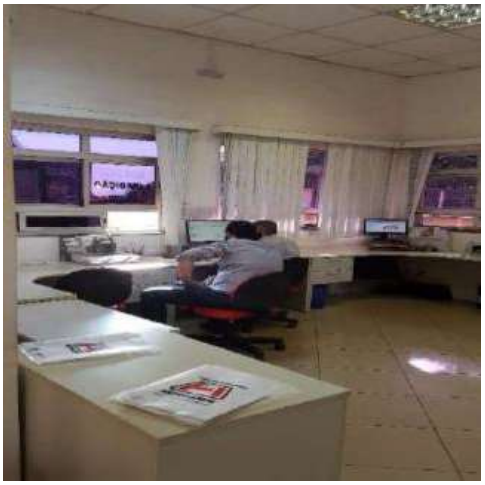

Balança

Almoxarifado

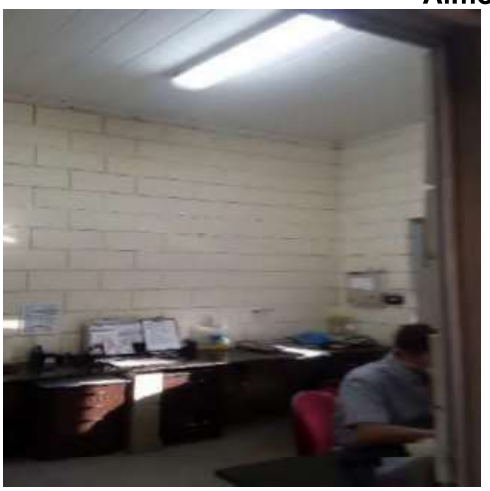

Brasil
Rua Major Quedinho, 111 - 18º andar
01050-030 - São Paulo
www.lasproconsultores.com.br
Fone: +55-11-3211-3010
Fax: +55-11-3255-3727

Itália
Edoardo Ricci Avvocati
Via Visconti di Modrone nº 8/10
20122 - Milão
www.edoardoricci.it
Fone: + 39-02 79 47 65
Fax: + 39-02 78 44 97

Este documento é cópia do original, assinado digitalmente por ORESTE NESTOR DE SOUZA LASPRO e Tribunal de Justica do Estado de Sao Paulo, protocolado em 15/12/2020 às 17:24 , sob o número WPLA20700621121
Para conferir o original, acesse o site https://esaj.tjsp.jus.br/pastadigital/pg/abrirConferenciaDocumento.do, informe o processo 1000339-55.2019.8.26.0428 e código 97242A3.

LASPRO
CONSULTORES

Controle da Qualidade

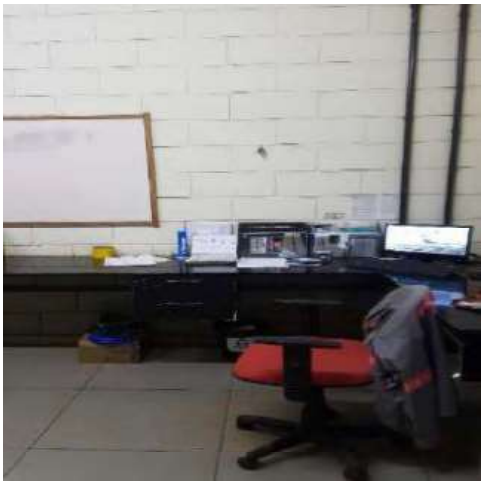

Manutenção

Brasil
Rua Major Quedinho, 111 - 18º andar
01050-030 - São Paulo
www.lasproconsultores.com.br
Fone: +55-11-3211-3010
Fax: +55-11-3255-3727

Itália
Edoardo Ricci Avvocati
Via Visconti di Modrone nº 8/10
20122 - Milão
www.edoardoricci.it
Fone: + 39-02 79 47 65
Fax: + 39-02 78 44 97

Este documento é cópia do original, assinado digitalmente por ORESTE NESTOR DE SOUZA LASPRO e Tribunal de Justica do Estado de Sao Paulo, protocolado em 15/12/2020 às 17:24 , sob o número WPLA20700621121
Para conferir o original, acesse o site https://esaj.tjsp.jus.br/pastadigital/pg/abrirConferenciaDocumento.do, informe o processo 1000339-55.2019.8.26.0428 e código 97242A3.

LASPRO
CONSULTORES

Estamparia

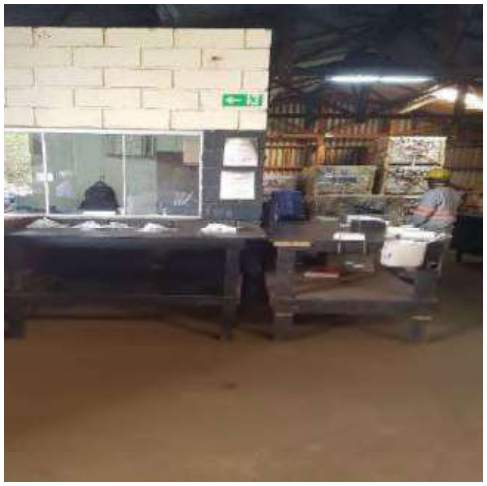

Área de Recebimento de Mercadorias

Brasil
Rua Major Quedinho, 111 - 18º andar
01050-030 - São Paulo
www.lasproconsultores.com.br
Fone: +55-11-3211-3010
Fax: +55-11-3255-3727

Itália
Edoardo Ricci Avvocati
Via Visconti di Modrone nº 8/10
20122 - Milão
www.edoardoricci.it
Fone: + 39-02 79 47 65
Fax: + 39-02 78 44 97

Este documento é cópia do original, assinado digitalmente por ORESTE NESTOR DE SOUZA LASPRO e Tribunal de Justica do Estado de Sao Paulo, protocolado em 15/12/2020 às 17:24 , sob o número WPLA20700621121
Para conferir o original, acesse o site https://esaj.tjsp.jus.br/pastadigital/pg/abrirConferenciaDocumento.do, informe o processo 1000339-55.2019.8.26.0428 e código 97242A3.

LASPRO
CONSULTORES

Matérias-primas

Brasil
Rua Major Quedinho, 111 - 18º andar
01050-030 - São Paulo
www.lasproconsultores.com.br
Fone: +55-11-3211-3010
Fax: +55-11-3255-3727

Itália
Edoardo Ricci Avvocati
Via Visconti di Modrone nº 8/10
20122 - Milão
www.edoardoricci.it
Fone: + 39-02 79 47 65
Fax: + 39-02 78 44 97

Este documento é cópia do original, assinado digitalmente por ORESTE NESTOR DE SOUZA LASPRO e Tribunal de Justica do Estado de Sao Paulo, protocolado em 15/12/2020 às 17:24 , sob o número WPLA20700621121
Para conferir o original, acesse o site https://esaj.tjsp.jus.br/pastadigital/pg/abrirConferenciaDocumento.do, informe o processo 1000339-55.2019.8.26.0428 e código 97242A3.

LASPRO
CONSULTORES

Brasil
Rua Major Quedinho, 111 - 18º andar
01050-030 - São Paulo
www.lasproconsultores.com.br
Fone: +55-11-3211-3010
Fax: +55-11-3255-3727

Itália
Edoardo Ricci Avvocati
Via Visconti di Modrone nº 8/10
20122 - Milão
www.edoardoricci.it
Fone: + 39-02 79 47 65
Fax: + 39-02 78 44 97

Este documento é cópia do original, assinado digitalmente por ORESTE NESTOR DE SOUZA LASPRO e Tribunal de Justica do Estado de Sao Paulo, protocolado em 15/12/2020 às 17:24 , sob o número WPLA20700621121
Para conferir o original, acesse o site https://esaj.tjsp.jus.br/pastadigital/pg/abrirConferenciaDocumento.do, informe o processo 1000339-55.2019.8.26.0428 e código 97242A3.

LASPRO
CONSULTORES

Área de Produção / Maquinários

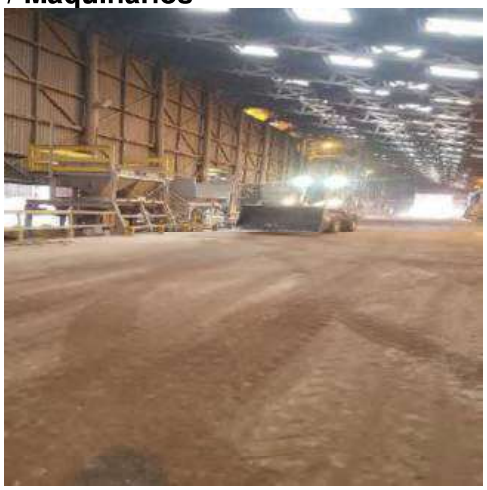

Brasil
Rua Major Quedinho, 111 - 18º andar
01050-030 - São Paulo
www.lasproconsultores.com.br
Fone: +55-11-3211-3010
Fax: +55-11-3255-3727

Itália
Edoardo Ricci Avvocati
Via Visconti di Modrone nº 8/10
20122 - Milão
www.edoardoricci.it
Fone: + 39-02 79 47 65
Fax: + 39-02 78 44 97

Este documento é cópia do original, assinado digitalmente por ORESTE NESTOR DE SOUZA LASPRO e Tribunal de Justica do Estado de Sao Paulo, protocolado em 15/12/2020 às 17:24 , sob o número WPLA20700621121
Para conferir o original, acesse o site https://esaj.tjsp.jus.br/pastadigital/pg/abrirConferenciaDocumento.do, informe o processo 1000339-55.2019.8.26.0428 e código 97242A3.

LASPRO
CONSULTORES

Brasil
Rua Major Quedinho, 111 - 18º andar
01050-030 - São Paulo
www.lasproconsultores.com.br
Fone: +55-11-3211-3010
Fax: +55-11-3255-3727

Itália
Edoardo Ricci Avvocati
Via Visconti di Modrone nº 8/10
20122 - Milão
www.edoardoricci.it
Fone: + 39-02 79 47 65
Fax: + 39-02 78 44 97

Este documento é cópia do original, assinado digitalmente por ORESTE NESTOR DE SOUZA LASPRO e Tribunal de Justica do Estado de Sao Paulo, protocolado em 15/12/2020 às 17:24 , sob o número WPLA20700621121
Para conferir o original, acesse o site https://esaj.tjsp.jus.br/pastadigital/pg/abrirConferenciaDocumento.do, informe o processo 1000339-55.2019.8.26.0428 e código 97242A3.

LASPRO
CONSULTORES

Produtos para Entregas

Carregamentos

Brasil
Rua Major Quedinho, 111 - 18º andar
01050-030 - São Paulo
www.lasproconsultores.com.br
Fone: +55-11-3211-3010
Fax: +55-11-3255-3727

Itália
Edoardo Ricci Avvocati
Via Visconti di Modrone nº 8/10
20122 - Milão
www.edoardoricci.it
Fone: + 39-02 79 47 65
Fax: + 39-02 78 44 97

Este documento é cópia do original, assinado digitalmente por ORESTE NESTOR DE SOUZA LASPRO e Tribunal de Justica do Estado de Sao Paulo, protocolado em 15/12/2020 às 17:24 , sob o número WPLA20700621121
Para conferir o original, acesse o site https://esaj.tjsp.jus.br/pastadigital/pg/abrirConferenciaDocumento.do, informe o processo 1000339-55.2019.8.26.0428 e código 97242A3.

LASPRO
CONSULTORES

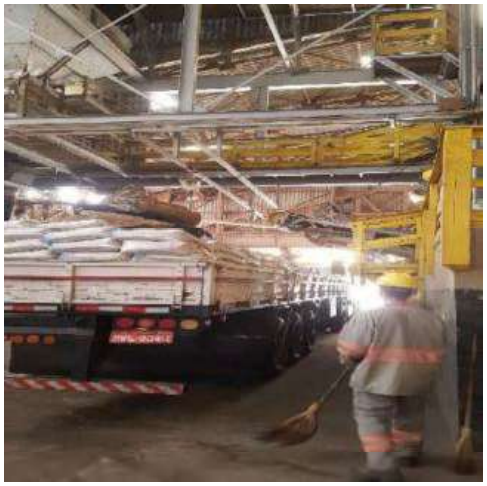

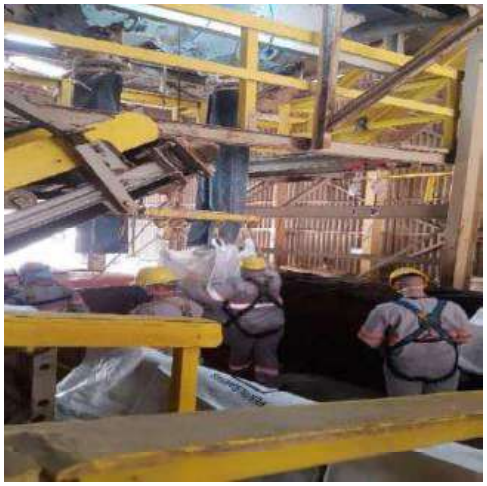

Pátio

Brasil
Rua Major Quedinho, 111 - 18º andar
01050-030 - São Paulo
www.lasproconsultores.com.br
Fone: +55-11-3211-3010
Fax: +55-11-3255-3727

Itália
Edoardo Ricci Avvocati
Via Visconti di Modrone nº 8/10
20122 - Milão
www.edoardoricci.it
Fone: + 39-02 79 47 65
Fax: + 39-02 78 44 97

Este documento é cópia do original, assinado digitalmente por ORESTE NESTOR DE SOUZA LASPRO e Tribunal de Justica do Estado de Sao Paulo, protocolado em 15/12/2020 às 17:24 , sob o número WPLA20700621121
Para conferir o original, acesse o site https://esaj.tjsp.jus.br/pastadigital/pg/abrirConferenciaDocumento.do, informe o processo 1000339-55.2019.8.26.0428 e código 97242A3.

LASPRO
CONSULTORES

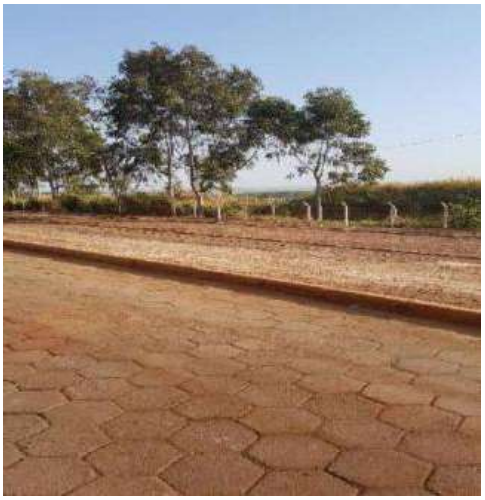

Brasil
Rua Major Quedinho, 111 - 18º andar
01050-030 - São Paulo
www.lasproconsultores.com.br
Fone: +55-11-3211-3010
Fax: +55-11-3255-3727

Itália
Edoardo Ricci Avvocati
Via Visconti di Modrone nº 8/10
20122 - Milão
www.edoardoricci.it
Fone: + 39-02 79 47 65
Fax: + 39-02 78 44 97

Este documento é cópia do original, assinado digitalmente por ORESTE NESTOR DE SOUZA LASPRO e Tribunal de Justica do Estado de Sao Paulo, protocolado em 15/12/2020 às 17:24 , sob o número WPLA20700621121
Para conferir o original, acesse o site https://esaj.tjsp.jus.br/pastadigital/pg/abrirConferenciaDocumento.do, informe o processo 1000339-55.2019.8.26.0428 e código 97242A3.

LASPRO
CONSULTORES

Área dos Caminhoneiros

Brasil
Rua Major Quedinho, 111 - 18º andar
01050-030 - São Paulo
www.lasproconsultores.com.br
Fone: +55-11-3211-3010
Fax: +55-11-3255-3727

Itália
Edoardo Ricci Avvocati
Via Visconti di Modrone nº 8/10
20122 - Milão
www.edoardoricci.it
Fone: + 39-02 79 47 65
Fax: + 39-02 78 44 97

Este documento é cópia do original, assinado digitalmente por ORESTE NESTOR DE SOUZA LASPRO e Tribunal de Justica do Estado de Sao Paulo, protocolado em 15/12/2020 às 17:24 , sob o número WPLA20700621121
Para conferir o original, acesse o site https://esaj.tjsp.jus.br/pastadigital/pg/abrirConferenciaDocumento.do, informe o processo 1000339-55.2019.8.26.0428 e código 97242A3.

LASPRO
CONSULTORES

Lavador

Compressores

Preposto: Pedro Roberto da Silva

Brasil
Rua Major Quedinho, 111 - 18º andar
01050-030 - São Paulo
www.lasproconsultores.com.br
Fone: +55-11-3211-3010
Fax: +55-11-3255-3727

Itália
Edoardo Ricci Avvocati
Via Visconti di Modrone nº 8/10
20122 - Milão
www.edoardoricci.it
Fone: + 39-02 79 47 65
Fax: + 39-02 78 44 97

Este documento é cópia do original, assinado digitalmente por ORESTE NESTOR DE SOUZA LASPRO e Tribunal de Justica do Estado de Sao Paulo, protocolado em 15/12/2020 às 17:24 , sob o número WPLA20700621121
Para conferir o original, acesse o site https://esaj.tjsp.jus.br/pastadigital/pg/abrirConferenciaDocumento.do, informe o processo 1000339-55.2019.8.26.0428 e código 97242A3.

LASPRO
CONSULTORES

Responsável: Sr. Dalton Carlos Heringer

Preposto: Pedro Roberto da Silva

Data: 18/09/20

Local: Paulínia 01 – Avenida Irene Karcher, nr. 620 **–** CEP. 13148-906 **–** Betel **–** Paulínia **–** (SP)

- A visita foi coordenada pelo Sr. Bruno Roberto dos Santos, Coordenador de Produção e conduzida pelo Sr. Marco Antônio de Carvalho, Supervisor Industrial.
- Além da produção, nesta unidade estão instaladas as Áreas Administrativa / Financeira e Fiscal da empresa.

Entrada Social

Entrada / Saída de Caminhões

Brasil
Rua Major Quedinho, 111 - 18º andar
01050-030 - São Paulo
www.lasproconsultores.com.br
Fone: +55-11-3211-3010
Fax: +55-11-3255-3727

Itália
Edoardo Ricci Avvocati
Via Visconti di Modrone nº 8/10
20122 - Milão
www.edoardoricci.it
Fone: + 39-02 79 47 65
Fax: + 39-02 78 44 97

Este documento é cópia do original, assinado digitalmente por ORESTE NESTOR DE SOUZA LASPRO e Tribunal de Justica do Estado de Sao Paulo, protocolado em 15/12/2020 às 17:24 , sob o número WPLA20700621121
Para conferir o original, acesse o site https://esaj.tjsp.jus.br/pastadigital/pg/abrirConferenciaDocumento.do, informe o processo 1000339-55.2019.8.26.0428 e código 97242A3.

LASPRO
CONSULTORES

Visão do Prédio Administrativo

Recepção

Área Administrativa / Comercial

Brasil
Rua Major Quedinho, 111 - 18º andar
01050-030 - São Paulo
www.lasproconsultores.com.br
Fone: +55-11-3211-3010
Fax: +55-11-3255-3727

Itália
Edoardo Ricci Avvocati
Via Visconti di Modrone nº 8/10
20122 - Milão
www.edoardoricci.it
Fone: + 39-02 79 47 65
Fax: + 39-02 78 44 97

Este documento é cópia do original, assinado digitalmente por ORESTE NESTOR DE SOUZA LASPRO e Tribunal de Justica do Estado de Sao Paulo, protocolado em 15/12/2020 às 17:24 , sob o número WPLA20700621121
Para conferir o original, acesse o site https://esaj.tjsp.jus.br/pastadigital/pg/abrirConferenciaDocumento.do, informe o processo 1000339-55.2019.8.26.0428 e código 97242A3.

LASPRO
CONSULTORES

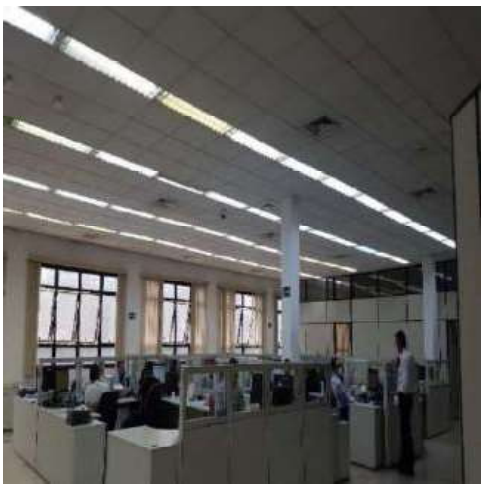

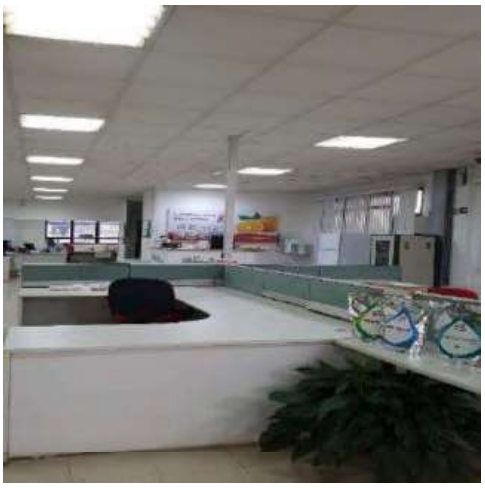

Tecnologia da Informação

Brasil
Rua Major Quedinho, 111 - 18º andar
01050-030 - São Paulo
www.lasproconsultores.com.br
Fone: +55-11-3211-3010
Fax: +55-11-3255-3727

Itália
Edoardo Ricci Avvocati
Via Visconti di Modrone nº 8/10
20122 - Milão
www.edoardoricci.it
Fone: + 39-02 79 47 65
Fax: + 39-02 78 44 97

Este documento é cópia do original, assinado digitalmente por ORESTE NESTOR DE SOUZA LASPRO e Tribunal de Justica do Estado de Sao Paulo, protocolado em 15/12/2020 às 17:24 , sob o número WPLA20700621121
Para conferir o original, acesse o site https://esaj.tjsp.jus.br/pastadigital/pg/abrirConferenciaDocumento.do, informe o processo 1000339-55.2019.8.26.0428 e código 97242A3.

LASPRO
CONSULTORES

Recursos Humanos

Sala de Reunião

Controlador de Ponto

Estacionamento

Brasil
Rua Major Quedinho, 111 - 18º andar
01050-030 - São Paulo
www.lasproconsultores.com.br
Fone: +55-11-3211-3010
Fax: +55-11-3255-3727

Itália
Edoardo Ricci Avvocati
Via Visconti di Modrone nº 8/10
20122 - Milão
www.edoardoricci.it
Fone: + 39-02 79 47 65
Fax: + 39-02 78 44 97

Este documento é cópia do original, assinado digitalmente por ORESTE NESTOR DE SOUZA LASPRO e Tribunal de Justica do Estado de Sao Paulo, protocolado em 15/12/2020 às 17:24 , sob o número WPLA20700621121
Para conferir o original, acesse o site https://esaj.tjsp.jus.br/pastadigital/pg/abrirConferenciaDocumento.do, informe o processo 1000339-55.2019.8.26.0428 e código 97242A3.

LASPRO
CONSULTORES

Cozinha

Refeitório

Pátio

Brasil
Rua Major Quedinho, 111 - 18º andar
01050-030 - São Paulo
www.lasproconsultores.com.br
Fone: +55-11-3211-3010
Fax: +55-11-3255-3727

Itália
Edoardo Ricci Avvocati
Via Visconti di Modrone nº 8/10
20122 - Milão
www.edoardoricci.it
Fone: + 39-02 79 47 65
Fax: + 39-02 78 44 97

Este documento é cópia do original, assinado digitalmente por ORESTE NESTOR DE SOUZA LASPRO e Tribunal de Justica do Estado de Sao Paulo, protocolado em 15/12/2020 às 17:24 , sob o número WPLA20700621121
Para conferir o original, acesse o site https://esaj.tjsp.jus.br/pastadigital/pg/abrirConferenciaDocumento.do, informe o processo 1000339-55.2019.8.26.0428 e código 97242A3.

LASPRO
CONSULTORES

Brasil
Rua Major Quedinho, 111 - 18º andar
01050-030 - São Paulo
www.lasproconsultores.com.br
Fone: +55-11-3211-3010
Fax: +55-11-3255-3727

Itália
Edoardo Ricci Avvocati
Via Visconti di Modrone nº 8/10
20122 - Milão
www.edoardoricci.it
Fone: + 39-02 79 47 65
Fax: + 39-02 78 44 97

955 MM/RU/JP

Este documento é cópia do original, assinado digitalmente por ORESTE NESTOR DE SOUZA LASPRO e Tribunal de Justica do Estado de Sao Paulo, protocolado em 15/12/2020 às 17:24 , sob o número WPLA20700621121
Para conferir o original, acesse o site https://esaj.tjsp.jus.br/pastadigital/pg/abrirConferenciaDocumento.do, informe o processo 1000339-55.2019.8.26.0428 e código 97242A3.

LASPRO
CONSULTORES

Pátio / Movimentação de Caminhões – Carga / Descarga

Brasil
Rua Major Quedinho, 111 - 18º andar
01050-030 - São Paulo
www.lasproconsultores.com.br
Fone: +55-11-3211-3010
Fax: +55-11-3255-3727

Itália
Edoardo Ricci Avvocati
Via Visconti di Modrone nº 8/10
20122 - Milão
www.edoardoricci.it
Fone: + 39-02 79 47 65
Fax: + 39-02 78 44 97

Este documento é cópia do original, assinado digitalmente por ORESTE NESTOR DE SOUZA LASPRO e Tribunal de Justica do Estado de Sao Paulo, protocolado em 15/12/2020 às 17:24 , sob o número WPLA20700621121
Para conferir o original, acesse o site https://esaj.tjsp.jus.br/pastadigital/pg/abrirConferenciaDocumento.do, informe o processo 1000339-55.2019.8.26.0428 e código 97242A3.

LASPRO
CONSULTORES

Entrega de Matérias-primas

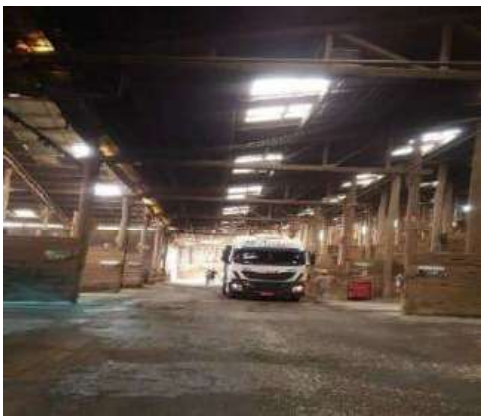

Brasil
Rua Major Quedinho, 111 - 18º andar
01050-030 - São Paulo
www.lasproconsultores.com.br
Fone: +55-11-3211-3010
Fax: +55-11-3255-3727

Itália
Edoardo Ricci Avvocati
Via Visconti di Modrone nº 8/10
20122 - Milão
www.edoardoricci.it
Fone: + 39-02 79 47 65
Fax: + 39-02 78 44 97

Este documento é cópia do original, assinado digitalmente por ORESTE NESTOR DE SOUZA LASPRO e Tribunal de Justica do Estado de Sao Paulo, protocolado em 15/12/2020 às 17:24 , sob o número WPLA20700621121
Para conferir o original, acesse o site https://esaj.tjsp.jus.br/pastadigital/pg/abrirConferenciaDocumento.do, informe o processo 1000339-55.2019.8.26.0428 e código 97242A3.

LASPRO
CONSULTORES

Matérias-Primas

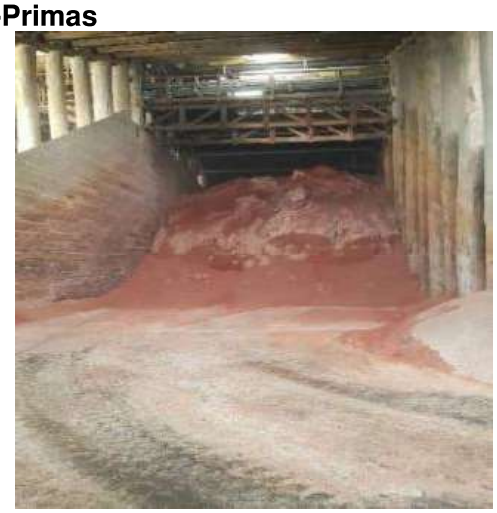

Brasil
Rua Major Quedinho, 111 - 18º andar
01050-030 - São Paulo
www.lasproconsultores.com.br
Fone: +55-11-3211-3010
Fax: +55-11-3255-3727

Itália
Edoardo Ricci Avvocati
Via Visconti di Modrone nº 8/10
20122 - Milão
www.edoardoricci.it
Fone: + 39-02 79 47 65
Fax: + 39-02 78 44 97

Este documento é cópia do original, assinado digitalmente por ORESTE NESTOR DE SOUZA LASPRO e Tribunal de Justica do Estado de Sao Paulo, protocolado em 15/12/2020 às 17:24 , sob o número WPLA20700621121
Para conferir o original, acesse o site https://esaj.tjsp.jus.br/pastadigital/pg/abrirConferenciaDocumento.do, informe o processo 1000339-55.2019.8.26.0428 e código 97242A3.

LASPRO
CONSULTORES

Brasil
Rua Major Quedinho, 111 - 18º andar
01050-030 - São Paulo
www.lasproconsultores.com.br
Fone: +55-11-3211-3010
Fax: +55-11-3255-3727

Itália
Edoardo Ricci Avvocati
Via Visconti di Modrone nº 8/10
20122 - Milão
www.edoardoricci.it
Fone: + 39-02 79 47 65
Fax: + 39-02 78 44 97

Este documento é cópia do original, assinado digitalmente por ORESTE NESTOR DE SOUZA LASPRO e Tribunal de Justica do Estado de Sao Paulo, protocolado em 15/12/2020 às 17:24 , sob o número WPLA20700621121
Para conferir o original, acesse o site https://esaj.tjsp.jus.br/pastadigital/pg/abrirConferenciaDocumento.do, informe o processo 1000339-55.2019.8.26.0428 e código 97242A3.

LASPRO
CONSULTORES

Área de Produção

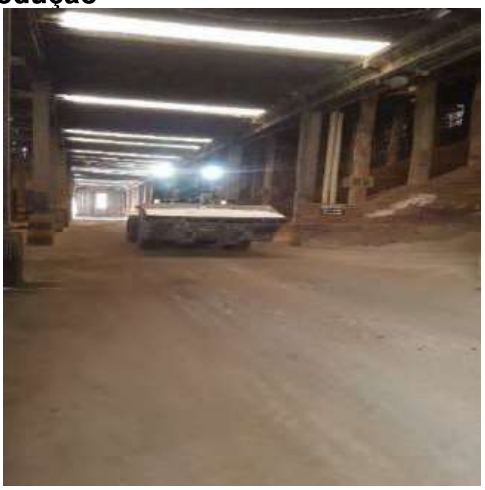

Brasil
Rua Major Quedinho, 111 - 18º andar
01050-030 - São Paulo
www.lasproconsultores.com.br
Fone: +55-11-3211-3010
Fax: +55-11-3255-3727

Itália
Edoardo Ricci Avvocati
Via Visconti di Modrone nº 8/10
20122 - Milão
www.edoardoricci.it
Fone: + 39-02 79 47 65
Fax: + 39-02 78 44 97

Este documento é cópia do original, assinado digitalmente por ORESTE NESTOR DE SOUZA LASPRO e Tribunal de Justica do Estado de Sao Paulo, protocolado em 15/12/2020 às 17:24 , sob o número WPLA20700621121
Para conferir o original, acesse o site https://esaj.tjsp.jus.br/pastadigital/pg/abrirConferenciaDocumento.do, informe o processo 1000339-55.2019.8.26.0428 e código 97242A3.

LASPRO
CONSULTORES

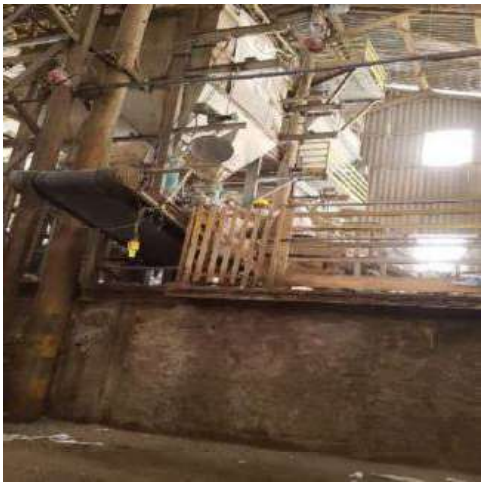

Área de Controle

Carregamentos

Brasil
Rua Major Quedinho, 111 - 18º andar
01050-030 - São Paulo
www.lasproconsultores.com.br
Fone: +55-11-3211-3010
Fax: +55-11-3255-3727

Itália
Edoardo Ricci Avvocati
Via Visconti di Modrone nº 8/10
20122 - Milão
www.edoardoricci.it
Fone: + 39-02 79 47 65
Fax: + 39-02 78 44 97

Este documento é cópia do original, assinado digitalmente por ORESTE NESTOR DE SOUZA LASPRO e Tribunal de Justica do Estado de Sao Paulo, protocolado em 15/12/2020 às 17:24 , sob o número WPLA20700621121
Para conferir o original, acesse o site https://esaj.tjsp.jus.br/pastadigital/pg/abrirConferenciaDocumento.do, informe o processo 1000339-55.2019.8.26.0428 e código 97242A3.

LASPRO
CONSULTORES

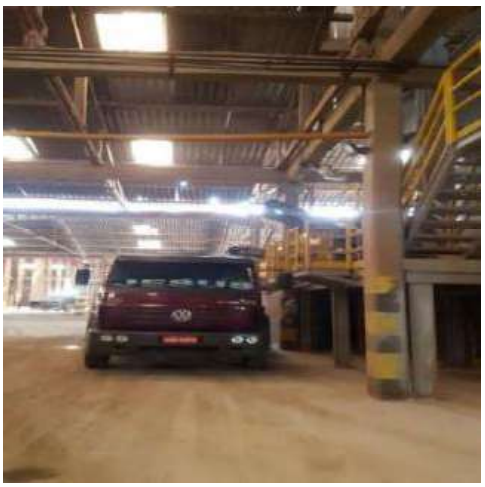

Brasil
Rua Major Quedinho, 111 - 18º andar
01050-030 - São Paulo
www.lasproconsultores.com.br
Fone: +55-11-3211-3010
Fax: +55-11-3255-3727

Itália
Edoardo Ricci Avvocati
Via Visconti di Modrone nº 8/10
20122 - Milão
www.edoardoricci.it
Fone: + 39-02 79 47 65
Fax: + 39-02 78 44 97

Este documento é cópia do original, assinado digitalmente por ORESTE NESTOR DE SOUZA LASPRO e Tribunal de Justica do Estado de Sao Paulo, protocolado em 15/12/2020 às 17:24 , sob o número WPLA20700621121
Para conferir o original, acesse o site https://esaj.tjsp.jus.br/pastadigital/pg/abrirConferenciaDocumento.do, informe o processo 1000339-55.2019.8.26.0428 e código 97242A3.

LASPRO
CONSULTORES

Estamparia

Almoxarifado

Brasil
Rua Major Quedinho, 111 - 18º andar
01050-030 - São Paulo
www.lasproconsultores.com.br
Fone: +55-11-3211-3010
Fax: +55-11-3255-3727

Itália
Edoardo Ricci Avvocati
Via Visconti di Modrone nº 8/10
20122 - Milão
www.edoardoricci.it
Fone: + 39-02 79 47 65
Fax: + 39-02 78 44 97

Este documento é cópia do original, assinado digitalmente por ORESTE NESTOR DE SOUZA LASPRO e Tribunal de Justica do Estado de Sao Paulo, protocolado em 15/12/2020 às 17:24 , sob o número WPLA20700621121
Para conferir o original, acesse o site https://esaj.tjsp.jus.br/pastadigital/pg/abrirConferenciaDocumento.do, informe o processo 1000339-55.2019.8.26.0428 e código 97242A3.

LASPRO
CONSULTORES

Manutenção

Brasil
Rua Major Quedinho, 111 - 18º andar
01050-030 - São Paulo
www.lasproconsultores.com.br
Fone: +55-11-3211-3010
Fax: +55-11-3255-3727

Itália
Edoardo Ricci Avvocati
Via Visconti di Modrone nº 8/10
20122 - Milão
www.edoardoricci.it
Fone: + 39-02 79 47 65
Fax: + 39-02 78 44 97

Este documento é cópia do original, assinado digitalmente por ORESTE NESTOR DE SOUZA LASPRO e Tribunal de Justica do Estado de Sao Paulo, protocolado em 15/12/2020 às 17:24 , sob o número WPLA20700621121
Para conferir o original, acesse o site https://esaj.tjsp.jus.br/pastadigital/pg/abrirConferenciaDocumento.do, informe o processo 1000339-55.2019.8.26.0428 e código 97242A3.

LASPRO
CONSULTORES

Preposto: Pedro Roberto da Silva

Local: Paulínia 02 – Avenida Professor Benedicto Montenegro, nr. 707 **–** CEP. 13148-189 **–** Betel **–** Paulínia **–** (SP)

- Nesta unidade, além da produção da Linha de Foliares, está instalado o laboratório, sendo responsável por atender a demanda com relação à elaboração de fórmulas, testes, controles e aprovação. Hoje tem em seu portfólio mais de 3.000 (três mil) fórmulas.
- Também, está cadastrado nos órgãos que regulamentam e fiscalizam as atividades.

Entrada

Brasil
Rua Major Quedinho, 111 - 18º andar
01050-030 - São Paulo
www.lasproconsultores.com.br
Fone: +55-11-3211-3010
Fax: +55-11-3255-3727

Itália
Edoardo Ricci Avvocati
Via Visconti di Modrone nº 8/10
20122 - Milão
www.edoardoricci.it
Fone: + 39-02 79 47 65
Fax: + 39-02 78 44 97

Este documento é cópia do original, assinado digitalmente por ORESTE NESTOR DE SOUZA LASPRO e Tribunal de Justica do Estado de Sao Paulo, protocolado em 15/12/2020 às 17:24 , sob o número WPLA20700621121
Para conferir o original, acesse o site https://esaj.tjsp.jus.br/pastadigital/pg/abrirConferenciaDocumento.do, informe o processo 1000339-55.2019.8.26.0428 e código 97242A3.

LASPRO
CONSULTORES

Visão do Laboratório

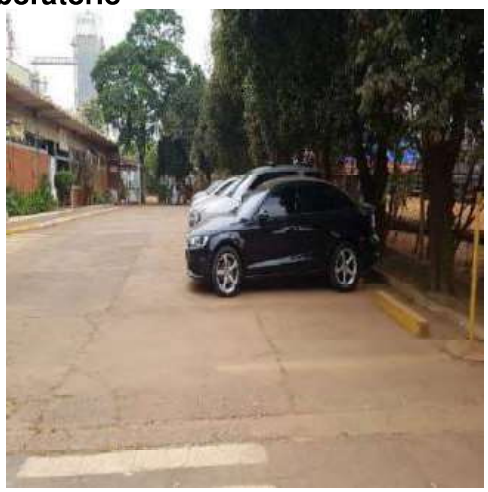

Recepção

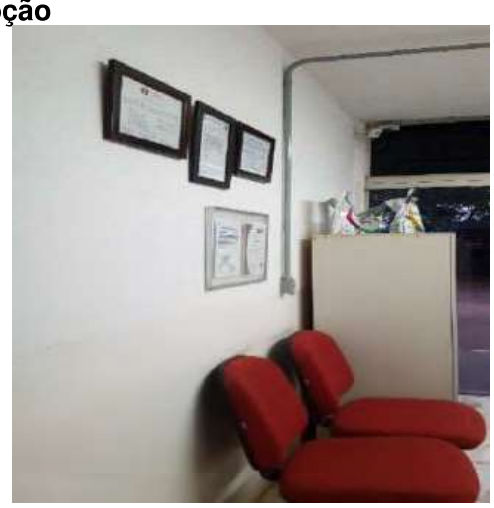

Laboratório

Brasil
Rua Major Quedinho, 111 - 18º andar
01050-030 - São Paulo
www.lasproconsultores.com.br
Fone: +55-11-3211-3010
Fax: +55-11-3255-3727

Itália
Edoardo Ricci Avvocati
Via Visconti di Modrone nº 8/10
20122 - Milão
www.edoardoricci.it
Fone: + 39-02 79 47 65
Fax: + 39-02 78 44 97

Este documento é cópia do original, assinado digitalmente por ORESTE NESTOR DE SOUZA LASPRO e Tribunal de Justica do Estado de Sao Paulo, protocolado em 15/12/2020 às 17:24 , sob o número WPLA20700621121
Para conferir o original, acesse o site https://esaj.tjsp.jus.br/pastadigital/pg/abrirConferenciaDocumento.do, informe o processo 1000339-55.2019.8.26.0428 e código 97242A3.

LASPRO
CONSULTORES

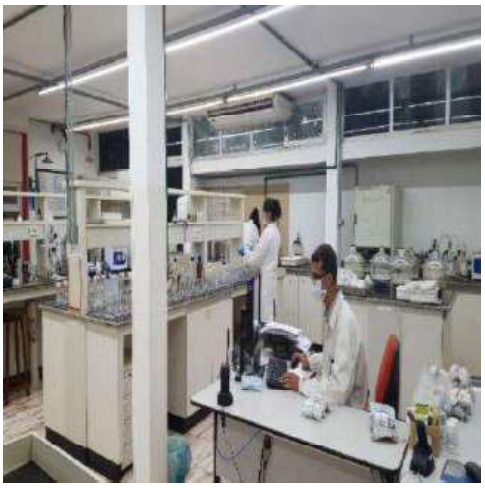

Brasil
Rua Major Quedinho, 111 - 18º andar
01050-030 - São Paulo
www.lasproconsultores.com.br
Fone: +55-11-3211-3010
Fax: +55-11-3255-3727

Itália
Edoardo Ricci Avvocati
Via Visconti di Modrone nº 8/10
20122 - Milão
www.edoardoricci.it
Fone: + 39-02 79 47 65
Fax: + 39-02 78 44 97

Este documento é cópia do original, assinado digitalmente por ORESTE NESTOR DE SOUZA LASPRO e Tribunal de Justica do Estado de Sao Paulo, protocolado em 15/12/2020 às 17:24 , sob o número WPLA20700621121
Para conferir o original, acesse o site https://esaj.tjsp.jus.br/pastadigital/pg/abrirConferenciaDocumento.do, informe o processo 1000339-55.2019.8.26.0428 e código 97242A3.

LASPRO
CONSULTORES

Plantação

Tratamento da Água

Controle da Qualidade

Brasil
Rua Major Quedinho, 111 - 18º andar
01050-030 - São Paulo
www.lasproconsultores.com.br
Fone: +55-11-3211-3010
Fax: +55-11-3255-3727

Itália
Edoardo Ricci Avvocati
Via Visconti di Modrone nº 8/10
20122 - Milão
www.edoardoricci.it
Fone: + 39-02 79 47 65
Fax: + 39-02 78 44 97

Este documento é cópia do original, assinado digitalmente por ORESTE NESTOR DE SOUZA LASPRO e Tribunal de Justica do Estado de Sao Paulo, protocolado em 15/12/2020 às 17:24 , sob o número WPLA20700621121
Para conferir o original, acesse o site https://esaj.tjsp.jus.br/pastadigital/pg/abrirConferenciaDocumento.do, informe o processo 1000339-55.2019.8.26.0428 e código 97242A3.

LASPRO
CONSULTORES

Pátio

Matérias-primas

Brasil
Rua Major Quedinho, 111 - 18º andar
01050-030 - São Paulo
www.lasproconsultores.com.br
Fone: +55-11-3211-3010
Fax: +55-11-3255-3727

Itália
Edoardo Ricci Avvocati
Via Visconti di Modrone nº 8/10
20122 - Milão
www.edoardoricci.it
Fone: + 39-02 79 47 65
Fax: + 39-02 78 44 97

Este documento é cópia do original, assinado digitalmente por ORESTE NESTOR DE SOUZA LASPRO e Tribunal de Justica do Estado de Sao Paulo, protocolado em 15/12/2020 às 17:24 , sob o número WPLA20700621121
Para conferir o original, acesse o site https://esaj.tjsp.jus.br/pastadigital/pg/abrirConferenciaDocumento.do, informe o processo 1000339-55.2019.8.26.0428 e código 97242A3.

LASPRO
CONSULTORES

Área de Produção

Brasil
Rua Major Quedinho, 111 - 18º andar
01050-030 - São Paulo
www.lasproconsultores.com.br
Fone: +55-11-3211-3010
Fax: +55-11-3255-3727

Itália
Edoardo Ricci Avvocati
Via Visconti di Modrone nº 8/10
20122 - Milão
www.edoardoricci.it
Fone: + 39-02 79 47 65
Fax: + 39-02 78 44 97

Este documento é cópia do original, assinado digitalmente por ORESTE NESTOR DE SOUZA LASPRO e Tribunal de Justica do Estado de Sao Paulo, protocolado em 15/12/2020 às 17:24 , sob o número WPLA20700621121
Para conferir o original, acesse o site https://esaj.tjsp.jus.br/pastadigital/pg/abrirConferenciaDocumento.do, informe o processo 1000339-55.2019.8.26.0428 e código 97242A3.

LASPRO
CONSULTORES

Área de Medição

Produtos para Entregas

Brasil
Rua Major Quedinho, 111 - 18º andar
01050-030 - São Paulo
www.lasproconsultores.com.br
Fone: +55-11-3211-3010
Fax: +55-11-3255-3727

Itália
Edoardo Ricci Avvocati
Via Visconti di Modrone nº 8/10
20122 - Milão
www.edoardoricci.it
Fone: + 39-02 79 47 65
Fax: + 39-02 78 44 97

Este documento é cópia do original, assinado digitalmente por ORESTE NESTOR DE SOUZA LASPRO e Tribunal de Justica do Estado de Sao Paulo, protocolado em 15/12/2020 às 17:24 , sob o número WPLA20700621121
Para conferir o original, acesse o site https://esaj.tjsp.jus.br/pastadigital/pg/abrirConferenciaDocumento.do, informe o processo 1000339-55.2019.8.26.0428 e código 97242A3.

LASPRO
CONSULTORES

Segurança do Trabalho

Brasil
Rua Major Quedinho, 111 - 18º andar
01050-030 - São Paulo
www.lasproconsultores.com.br
Fone: +55-11-3211-3010
Fax: +55-11-3255-3727

Itália
Edoardo Ricci Avvocati
Via Visconti di Modrone nº 8/10
20122 - Milão
www.edoardoricci.it
Fone: + 39-02 79 47 65
Fax: + 39-02 78 44 97

Este documento é cópia do original, assinado digitalmente por ORESTE NESTOR DE SOUZA LASPRO e Tribunal de Justica do Estado de Sao Paulo, protocolado em 15/12/2020 às 17:24 , sob o número WPLA20700621121
Para conferir o original, acesse o site https://esaj.tjsp.jus.br/pastadigital/pg/abrirConferenciaDocumento.do, informe o processo 1000339-55.2019.8.26.0428 e código 97242A3.

LASPRO
CONSULTORES

Almoxarifado

Controlador de Ponto

Institucional – Preservação Ambiental

Brasil
Rua Major Quedinho, 111 - 18º andar
01050-030 - São Paulo
www.lasproconsultores.com.br
Fone: +55-11-3211-3010
Fax: +55-11-3255-3727

Itália
Edoardo Ricci Avvocati
Via Visconti di Modrone nº 8/10
20122 - Milão
www.edoardoricci.it
Fone: + 39-02 79 47 65
Fax: + 39-02 78 44 97

Este documento é cópia do original, assinado digitalmente por ORESTE NESTOR DE SOUZA LASPRO e Tribunal de Justica do Estado de Sao Paulo, protocolado em 15/12/2020 às 17:24 , sob o número WPLA20700621121
Para conferir o original, acesse o site https://esaj.tjsp.jus.br/pastadigital/pg/abrirConferenciaDocumento.do, informe o processo 1000339-55.2019.8.26.0428 e código 97242A3.

LASPRO
CONSULTORES

Preposto: Pedro Roberto da Silva

Responsável: Sr. Dalton Carlos Heringer

Data: 22/10/20

Local: - Avenida Filomena Cartafina, nr. 21.930, Distrito Industrial III **–** CEP. 38040-450 **–** Recreio dos Bandeirantes - Uberaba **–** MG

Preposto: Pedro Roberto da Silva

- A visita foi coordenada pelo Sr. Bruno Santos, Coordenador Industrial, e conduzida pelo Sr. Fernando Rodrigo, responsável pela Área Administrativa.
- A Unidade continua com as atividades paralisadas.

Portaria / Acesso

Brasil
Rua Major Quedinho, 111 - 18º andar
01050-030 - São Paulo
www.lasproconsultores.com.br
Fone: +55-11-3211-3010
Fax: +55-11-3255-3727

Itália
Edoardo Ricci Avvocati
Via Visconti di Modrone nº 8/10
20122 - Milão
www.edoardoricci.it
Fone: + 39-02 79 47 65
Fax: + 39-02 78 44 97

Este documento é cópia do original, assinado digitalmente por ORESTE NESTOR DE SOUZA LASPRO e Tribunal de Justica do Estado de Sao Paulo, protocolado em 15/12/2020 às 17:24 , sob o número WPLA20700621121
Para conferir o original, acesse o site https://esaj.tjsp.jus.br/pastadigital/pg/abrirConferenciaDocumento.do, informe o processo 1000339-55.2019.8.26.0428 e código 97242A3.

LASPRO
CONSULTORES

Recepção

Brasil
Rua Major Quedinho, 111 - 18º andar
01050-030 - São Paulo
www.lasproconsultores.com.br
Fone: +55-11-3211-3010
Fax: +55-11-3255-3727

Itália
Edoardo Ricci Avvocati
Via Visconti di Modrone nº 8/10
20122 - Milão
www.edoardoricci.it
Fone: + 39-02 79 47 65
Fax: + 39-02 78 44 97

Este documento é cópia do original, assinado digitalmente por ORESTE NESTOR DE SOUZA LASPRO e Tribunal de Justica do Estado de Sao Paulo, protocolado em 15/12/2020 às 17:24 , sob o número WPLA20700621121
Para conferir o original, acesse o site https://esaj.tjsp.jus.br/pastadigital/pg/abrirConferenciaDocumento.do, informe o processo 1000339-55.2019.8.26.0428 e código 97242A3.

LASPRO
CONSULTORES

Área Administrativa

Copa

Controlador de Ponto

Brasil
Rua Major Quedinho, 111 - 18º andar
01050-030 - São Paulo
www.lasproconsultores.com.br
Fone: +55-11-3211-3010
Fax: +55-11-3255-3727

Itália
Edoardo Ricci Avvocati
Via Visconti di Modrone nº 8/10
20122 - Milão
www.edoardoricci.it
Fone: + 39-02 79 47 65
Fax: + 39-02 78 44 97

Este documento é cópia do original, assinado digitalmente por ORESTE NESTOR DE SOUZA LASPRO e Tribunal de Justica do Estado de Sao Paulo, protocolado em 15/12/2020 às 17:24 , sob o número WPLA20700621121
Para conferir o original, acesse o site https://esaj.tjsp.jus.br/pastadigital/pg/abrirConferenciaDocumento.do, informe o processo 1000339-55.2019.8.26.0428 e código 97242A3.

LASPRO
CONSULTORES

Arquivos

Informática

Brasil
Rua Major Quedinho, 111 - 18º andar
01050-030 - São Paulo
www.lasproconsultores.com.br
Fone: +55-11-3211-3010
Fax: +55-11-3255-3727

Itália
Edoardo Ricci Avvocati
Via Visconti di Modrone nº 8/10
20122 - Milão
www.edoardoricci.it
Fone: + 39-02 79 47 65
Fax: + 39-02 78 44 97

Este documento é cópia do original, assinado digitalmente por ORESTE NESTOR DE SOUZA LASPRO e Tribunal de Justica do Estado de Sao Paulo, protocolado em 15/12/2020 às 17:24 , sob o número WPLA20700621121
Para conferir o original, acesse o site https://esaj.tjsp.jus.br/pastadigital/pg/abrirConferenciaDocumento.do, informe o processo 1000339-55.2019.8.26.0428 e código 97242A3.

LASPRO
CONSULTORES

Controle da Qualidade

Refeitório / Cozinha

Brasil
Rua Major Quedinho, 111 - 18º andar
01050-030 - São Paulo
www.lasproconsultores.com.br
Fone: +55-11-3211-3010
Fax: +55-11-3255-3727

Itália
Edoardo Ricci Avvocati
Via Visconti di Modrone nº 8/10
20122 - Milão
www.edoardoricci.it
Fone: + 39-02 79 47 65
Fax: + 39-02 78 44 97

Este documento é cópia do original, assinado digitalmente por ORESTE NESTOR DE SOUZA LASPRO e Tribunal de Justica do Estado de Sao Paulo, protocolado em 15/12/2020 às 17:24 , sob o número WPLA20700621121
Para conferir o original, acesse o site https://esaj.tjsp.jus.br/pastadigital/pg/abrirConferenciaDocumento.do, informe o processo 1000339-55.2019.8.26.0428 e código 97242A3.

LASPRO
CONSULTORES

Pátio

Brasil
Rua Major Quedinho, 111 - 18º andar
01050-030 - São Paulo
www.lasproconsultores.com.br
Fone: +55-11-3211-3010
Fax: +55-11-3255-3727

Itália
Edoardo Ricci Avvocati
Via Visconti di Modrone nº 8/10
20122 - Milão
www.edoardoricci.it
Fone: + 39-02 79 47 65
Fax: + 39-02 78 44 97

Este documento é cópia do original, assinado digitalmente por ORESTE NESTOR DE SOUZA LASPRO e Tribunal de Justica do Estado de Sao Paulo, protocolado em 15/12/2020 às 17:24 , sob o número WPLA20700621121
Para conferir o original, acesse o site https://esaj.tjsp.jus.br/pastadigital/pg/abrirConferenciaDocumento.do, informe o processo 1000339-55.2019.8.26.0428 e código 97242A3.

LASPRO
CONSULTORES

Manutenção

Brasil
Rua Major Quedinho, 111 - 18º andar
01050-030 - São Paulo
www.lasproconsultores.com.br
Fone: +55-11-3211-3010
Fax: +55-11-3255-3727

Itália
Edoardo Ricci Avvocati
Via Visconti di Modrone nº 8/10
20122 - Milão
www.edoardoricci.it
Fone: + 39-02 79 47 65
Fax: + 39-02 78 44 97

Este documento é cópia do original, assinado digitalmente por ORESTE NESTOR DE SOUZA LASPRO e Tribunal de Justica do Estado de Sao Paulo, protocolado em 15/12/2020 às 17:24 , sob o número WPLA20700621121
Para conferir o original, acesse o site https://esaj.tjsp.jus.br/pastadigital/pg/abrirConferenciaDocumento.do, informe o processo 1000339-55.2019.8.26.0428 e código 97242A3.

LASPRO
CONSULTORES

Almoxarifado

Área de Produção

Brasil
Rua Major Quedinho, 111 - 18º andar
01050-030 - São Paulo
www.lasproconsultores.com.br
Fone: +55-11-3211-3010
Fax: +55-11-3255-3727

Itália
Edoardo Ricci Avvocati
Via Visconti di Modrone nº 8/10
20122 - Milão
www.edoardoricci.it
Fone: + 39-02 79 47 65
Fax: + 39-02 78 44 97

Este documento é cópia do original, assinado digitalmente por ORESTE NESTOR DE SOUZA LASPRO e Tribunal de Justica do Estado de Sao Paulo, protocolado em 15/12/2020 às 17:24 , sob o número WPLA20700621121
Para conferir o original, acesse o site https://esaj.tjsp.jus.br/pastadigital/pg/abrirConferenciaDocumento.do, informe o processo 1000339-55.2019.8.26.0428 e código 97242A3.

LASPRO
CONSULTORES

Brasil
Rua Major Quedinho, 111 - 18º andar
01050-030 - São Paulo
www.lasproconsultores.com.br
Fone: +55-11-3211-3010
Fax: +55-11-3255-3727

Itália
Edoardo Ricci Avvocati
Via Visconti di Modrone nº 8/10
20122 - Milão
www.edoardoricci.it
Fone: + 39-02 79 47 65
Fax: + 39-02 78 44 97

Este documento é cópia do original, assinado digitalmente por ORESTE NESTOR DE SOUZA LASPRO e Tribunal de Justica do Estado de Sao Paulo, protocolado em 15/12/2020 às 17:24 , sob o número WPLA20700621121
Para conferir o original, acesse o site https://esaj.tjsp.jus.br/pastadigital/pg/abrirConferenciaDocumento.do, informe o processo 1000339-55.2019.8.26.0428 e código 97242A3.

LASPRO
CONSULTORES

Brasil
Rua Major Quedinho, 111 - 18º andar
01050-030 - São Paulo
www.lasproconsultores.com.br
Fone: +55-11-3211-3010
Fax: +55-11-3255-3727

Itália
Edoardo Ricci Avvocati
Via Visconti di Modrone nº 8/10
20122 - Milão
www.edoardoricci.it
Fone: + 39-02 79 47 65
Fax: + 39-02 78 44 97

Este documento é cópia do original, assinado digitalmente por ORESTE NESTOR DE SOUZA LASPRO e Tribunal de Justica do Estado de Sao Paulo, protocolado em 15/12/2020 às 17:24 , sob o número WPLA20700621121
Para conferir o original, acesse o site https://esaj.tjsp.jus.br/pastadigital/pg/abrirConferenciaDocumento.do, informe o processo 1000339-55.2019.8.26.0428 e código 97242A3.

LASPRO
CONSULTORES

Elonador

Descanso dos Motoristas

Preposto: Pedro Roberto da Silva

Brasil
Rua Major Quedinho, 111 - 18º andar
01050-030 - São Paulo
www.lasproconsultores.com.br
Fone: +55-11-3211-3010
Fax: +55-11-3255-3727

Itália
Edoardo Ricci Avvocati
Via Visconti di Modrone nº 8/10
20122 - Milão
www.edoardoricci.it
Fone: + 39-02 79 47 65
Fax: + 39-02 78 44 97

Este documento é cópia do original, assinado digitalmente por ORESTE NESTOR DE SOUZA LASPRO e Tribunal de Justica do Estado de Sao Paulo, protocolado em 15/12/2020 às 17:24 , sob o número WPLA20700621121
Para conferir o original, acesse o site https://esaj.tjsp.jus.br/pastadigital/pg/abrirConferenciaDocumento.do, informe o processo 1000339-55.2019.8.26.0428 e código 97242A3.

LASPRO CONSULTORES

V. CONCLUSÃO

33. As análises das informações disponibilizadas, apontam que a **FERTILIZANTES HERINGER S.A.** vem operando normalmente, e os custos continuam consumindo metade da receita auferida, ficando o resultado contábil vulnerável ao resultado da variação cambial, que se fez negativa nos últimos meses, direcionando a situação deficitária.

34. É interessante mencionar que mediante os comprovantes de pagamentos de impostos e contribuições, pode-se afirmar que parte de suas obrigações fiscais estão sendo liquidadas e/ou sendo regularizadas através de utilização de seus créditos fiscais, oriundos também de sua operação, bem como vem cumprindo o plano de recuperação judicial, das Classes I, III e IV.

35. No período de janeiro a abril de 2020, a **HERINGER** obteve queda mensal na comercialização de seus produtos, em virtude da sazonalidade operacional, contudo, de maio a outubro de 2020, apontou tendência crescente, onde, no comparativo com mesmo período do exercício anterior, nota-se acréscimo de 91% no faturamento do exercício corrente, indo de acordo com as expectativas de mercado[7].

> *"Os mercados de fertilizantes e defensivos devem encerrar o ano de 2020 em alta no Brasil, na esteira do aumento na demanda e de boas oportunidades de compra para agricultores que tiveram as receitas de suas commodities impulsionadas pelo câmbio, estimou o Rabobank nesta quarta-feira.*
> *A demanda por fertilizantes deve crescer 1,5% na comparação anual, para 36,7 milhões de toneladas, enquanto o faturamento do setor de defensivos tende a aumentar 2%, para 14 bilhões de dólares, disse o*

[7] https://www.moneytimes.com.br/mercados-de-fertilizantes-e-defensivos-devem-crescer-ate-2-no-brasil-em-2020-diz-rabobank/

Brasil
Rua Major Quedinho, 111 - 18º andar
01050-030 - São Paulo
www.lasproconsultores.com.br
Fone: +55-11-3211-3010
Fax: +55-11-3255-3727

Itália
Edoardo Ricci Avvocati
Via Visconti di Modrone nº 8/10
20122 - Milão
www.edoardoricci.it
Fone: + 39-02 79 47 65
Fax: + 39-02 78 44 97

Este documento é cópia do original, assinado digitalmente por ORESTE NESTOR DE SOUZA LASPRO e Tribunal de Justica do Estado de Sao Paulo, protocolado em 15/12/2020 às 17:24 , sob o número WPLA20700621121
Para conferir o original, acesse o site https://esaj.tjsp.jus.br/pastadigital/pg/abrirConferenciaDocumento.do, informe o processo 1000339-55.2019.8.26.0428 e código 97242A3.

LASPRO
CONSULTORES

analista de insumos agrícolas do banco Matheus Almeida, em webinar."

VI. DO ENCERRAMENTO

36. Essa Administradora informa que toda a documentação verificada para a elaboração do presente relatório encontra-se a disposição dos interessados, mediante agendamento prévio.

37. Sendo o que tinha para o momento, este Administrador Judicial se coloca a inteira disposição de Vossa Excelência, dos nobres advogados da Recuperanda, dos credores, bem como do ilustre representante do Ministério Público para quaisquer esclarecimentos que se façam necessários.

Termos em que, pede deferimento.
São Paulo, 15 de dezembro de 2020.

LASPRO CONSULTORES LTDA.
Administradora Judicial
Oreste Nestor de Souza Laspro
OAB/SP nº 98.628

Brasil
Rua Major Quedinho, 111 - 18º andar
01050-030 - São Paulo
www.lasproconsultores.com.br
Fone: +55-11-3211-3010
Fax: +55-11-3255-3727

Itália
Edoardo Ricci Avvocati
Via Visconti di Modrone nº 8/10
20122 - Milão
www.edoardoricci.it
Fone: + 39-02 79 47 65
Fax: + 39-02 78 44 97

Este documento é cópia do original, assinado digitalmente por ORESTE NESTOR DE SOUZA LASPRO e Tribunal de Justica do Estado de Sao Paulo, protocolado em 15/12/2020 às 17:24 , sob o número WPLA20700621121
Para conferir o original, acesse o site https://esaj.tjsp.jus.br/pastadigital/pg/abrirConferenciaDocumento.do, informe o processo 1000339-55.2019.8.26.0428 e código 97242A3.